готово-виборний

БАЯН

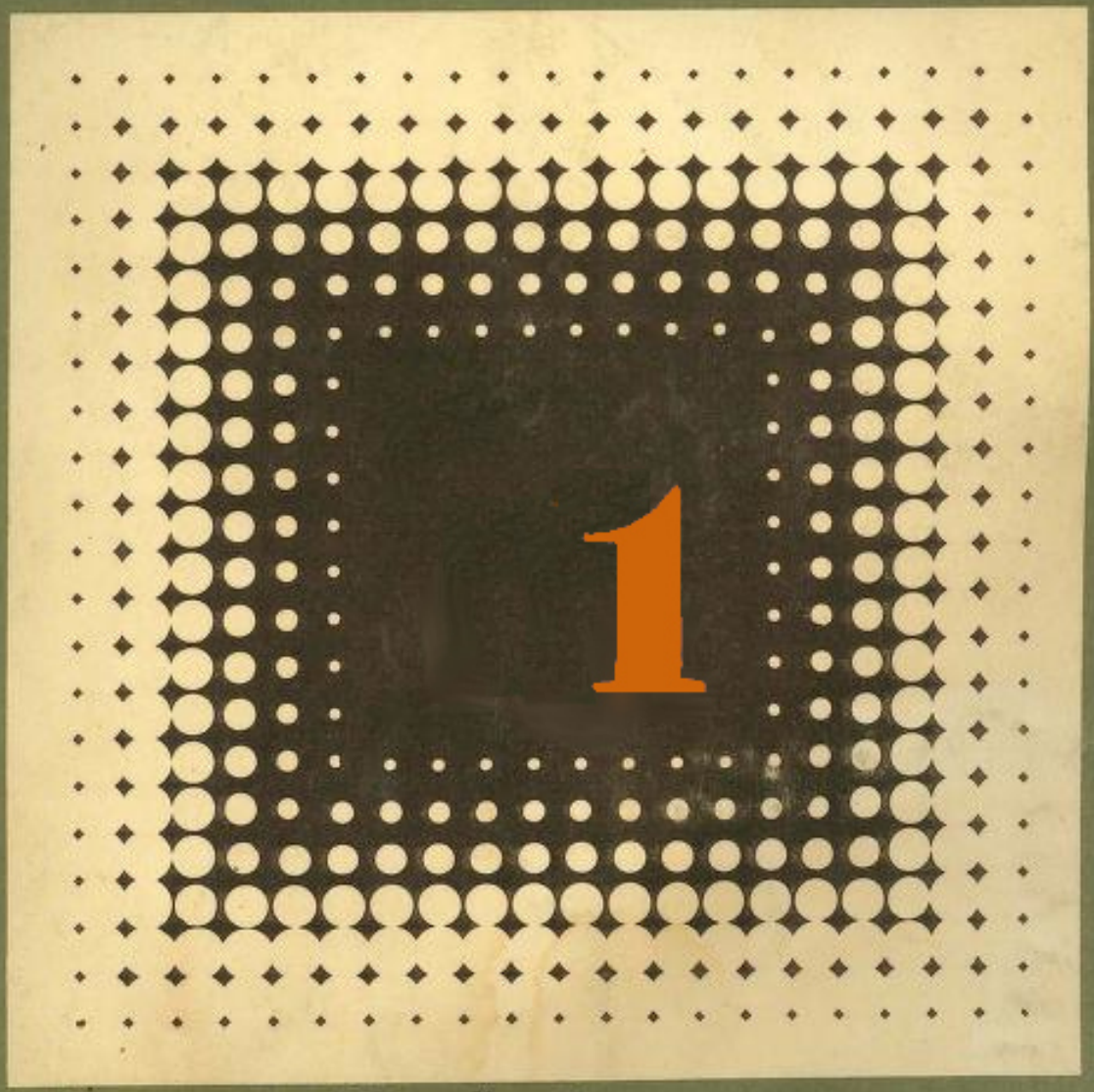

„Музична Україна“

ВИБОРНИЙ

ВЫБОРНЫЙ

БАЯН

УЧБОВИЙ РЕПЕРТУАР ДИТЯЧИХ МУЗИЧНИХ ШКІЛ
УЧЕБНЫЙ РЕПЕРТУАР ДЕТСКИХ МУЗЫКАЛЬНЫХ ШКОЛ

1 КЛАС / КЛАСС

КИЇВ «МУЗИЧНА УКРАЇНА» 1980

Редактори-упорядники *В. Бесфамільнов, А. Зубарев, В. Паньков*
Редакторы-составители *В. Бесфамильнов, А. Зубарев, В. Паньков*

Рецензент *І. Яшкевич*, доцент
Рецензент *И. Яшкевич*, доцент

ВІД РЕДАКТОРІВ-УПОРЯДНИКІВ

Цей збірник є навчальним посібником для учнів-баяністів 1-го класу дитячих музичних шкіл. При його укладенні було використано проект програми по баяну для ДМШ, затверджений Міністерством культури УРСР у 1977 році.

Збірник складається з двох розділів: п'єси та етюди. До нього включено обробки народних пісень, твори вітчизняної та зарубіжної класики, п'єси та етюди радянських композиторів. Більшу частину запропонованого репертуару становлять оригінальні твори, написані спеціально для даного посібника з врахуванням специфіки виборного баяна та вікових особливостей учнів.

Музичний матеріал розміщено в порядку поступового ускладнення технічних та художніх завдань. Вивчення етюдів не тільки сприяє виробленню певних технічних навичок, а й є підготовкою до художнього виконання п'єс. Так, п'єсу М. Чайкіна «Пісенька» легше засвоїти після етюда № 21, п'єсу В. Власова «Танцювальна» — після етюда № 20 і т. д.

Деякі етюди і п'єси за художнім та технічним рівнем виходять за межі програмових вимог. Їх включено до збірника для найбільш підготовлених учнів.

Наступні випуски будуть розширені за рахунок нових розділів — поліфонічних творів, великих форм та ансамблів. До збірників для старших класів увійде матеріал для готово-виборного баяна з використанням його конструктивних особливостей.

Аплікатура в п'єсах та етюдах — п'ятипальцьова: 1 — великий палець, 2 — вказівний, 3 — середній, 4 — підмізинний, 5 — мізинець; П — розжим міха, V — зжим міха.

ОТ РЕДАКТОРОВ-СОСТАВИТЕЛЕЙ

Настоящий сборник является учебным пособием для учащихся-баянистов 1-го класса детских музыкальных школ. При его составлении был использован проект программы по баяну для ДМШ, утверждённый Министерством культуры УССР в 1977 году.

Сборник состоит из двух разделов: пьесы и этюды. В него включены обработки народных песен, произведения отечественной и зарубежной классики, пьесы и этюды советских композиторов. Бо́льшую часть предлагаемого репертуара составляют оригинальные произведения, написанные специально для данного пособия с учётом специфики выборного баяна и возрастных особенностей учащихся.

Музыкальный материал размещён в порядке постепенного усложнения технических и художественных задач. Изучение этюдов не только способствует выработке определённых технических навыков, но и служит подготовкой к художественному исполнению пьес. Так, пьесу Н. Чайкина «Песенка» легче усвоить после этюда № 21, пьесу В. Власова «Танцевальная» — после этюда № 20 и т. д.

Некоторые этюды и пьесы по художественному и техническому уровню выходят за рамки программных требований. Они включены в сборник в расчёте на наиболее подготовленных учащихся.

Последующие выпуски будут расширены за счёт новых разделов — полифонических произведений, крупных форм и ансамблей. В сборник для старших классов войдёт материал для готово-выборного баяна с использованием его конструктивных особенностей.

Аппликатура в пьесах и этюдах — пятипальцевая: 1 — большой палец, 2 — указательный, 3 — средний, 4 — безымянный, 5 — мизинец; П — разжим меха, V — сжим меха.

В $\frac{90701-258}{М208(04)-80}$ 188.80. 4905000000

© Видавництво «Музична Україна», 1980

П'єси Пьесы

Святкова 1 Праздничная

А. Філіпенко А. Филиппенко

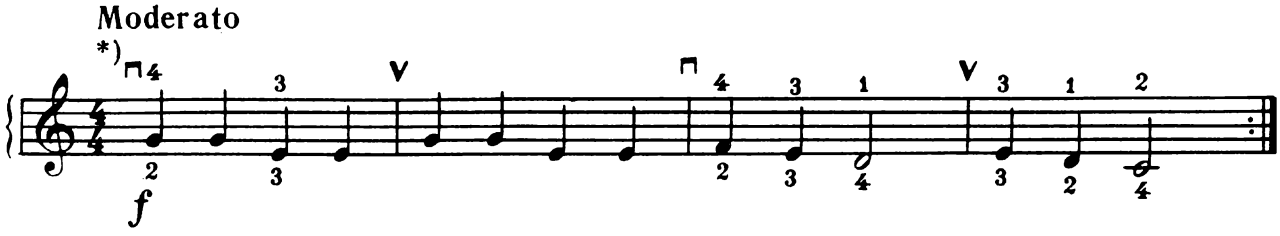

«Ладушки» 2 Ладушки

Російська народна пісня Русская народная песня

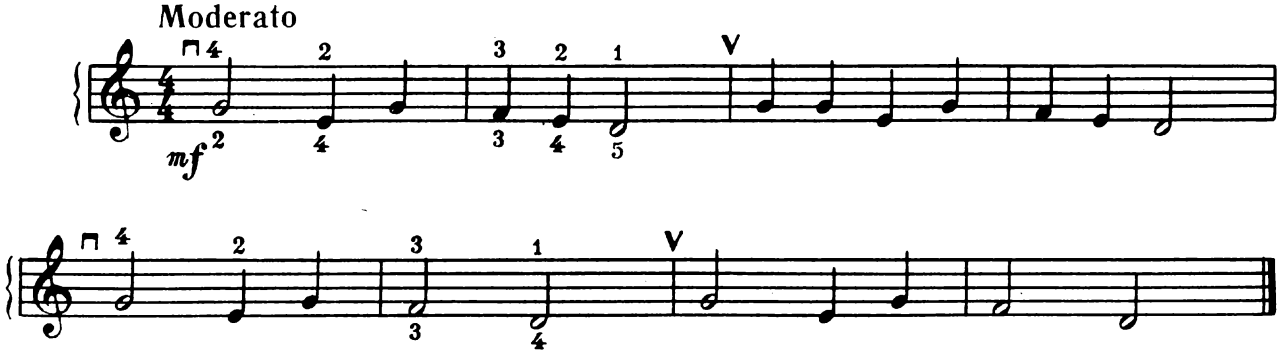

Веселі гуси 3 «Веселі гуси»

Українська народна пісня Украинская народная песня

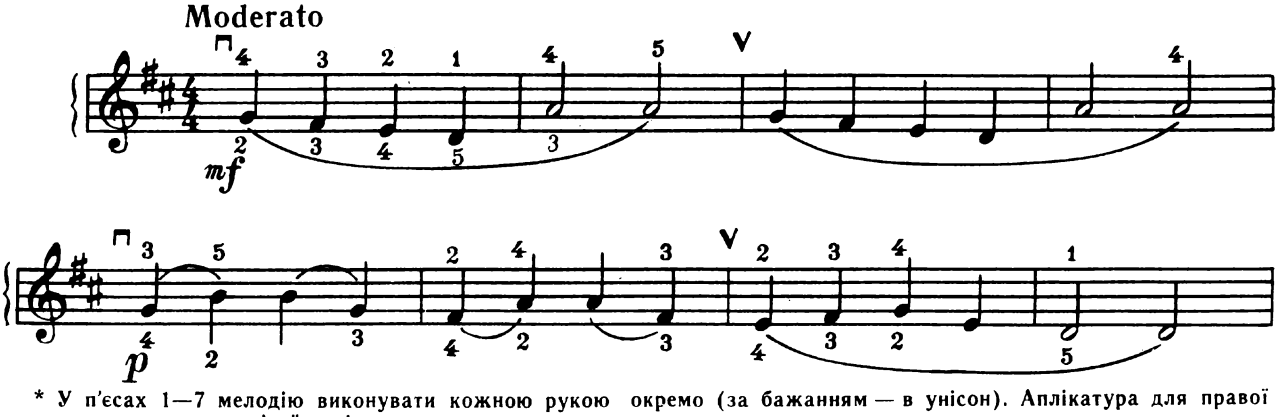

* У п'єсах 1—7 мелодію виконувати кожною рукою окремо (за бажанням — в унісон). Аплікатура для правої руки над нотами, для лівої — під нотами.

В пьесах 1—7 мелодию исполнять каждой рукой отдельно (по желанию — в унисон). Аппликатура для правой руки над нотами, для левой — под нотами.

Тінь-тінь 4 Тень-тень

В. Калинников В. Калинников

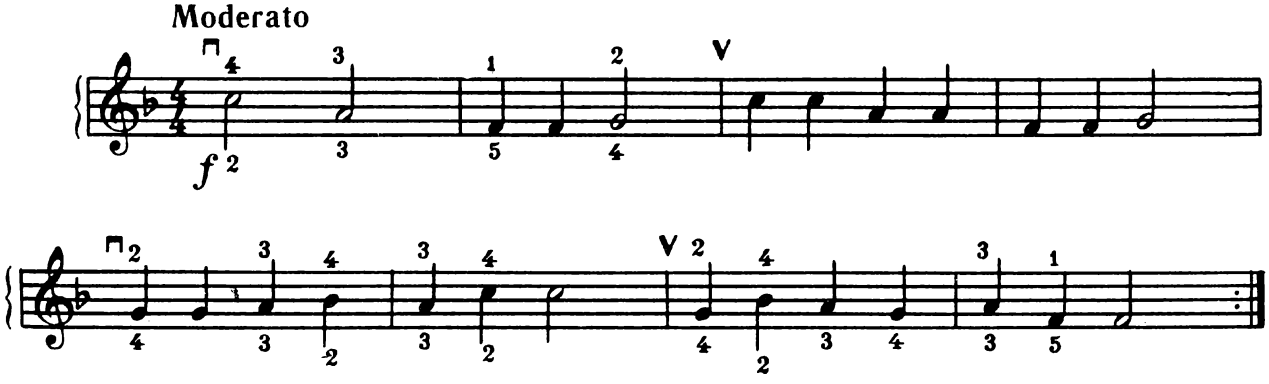

Два півники 5 «Два півники»

Українська народна пісня Украинская народная песня

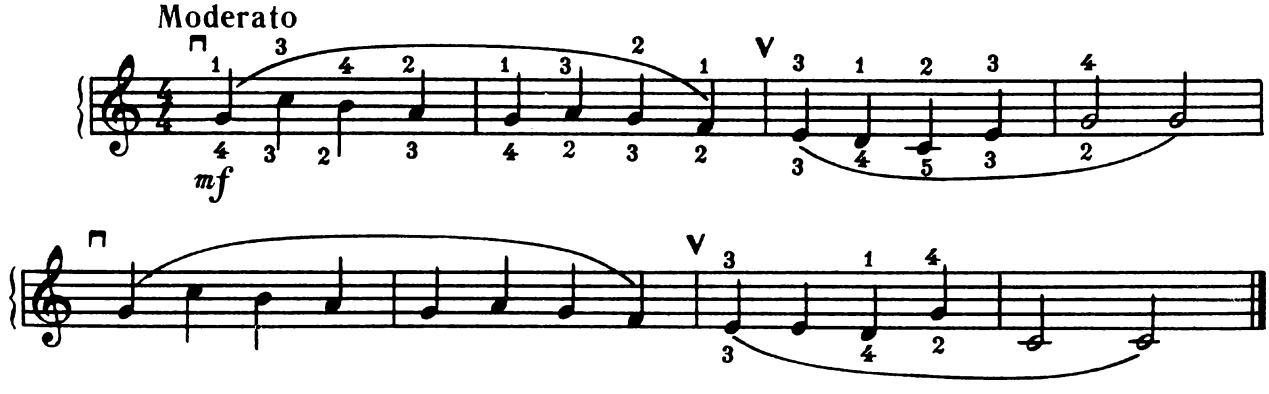

Коляда 6 «Коляда»

Українська народна пісня Украинская народная песня

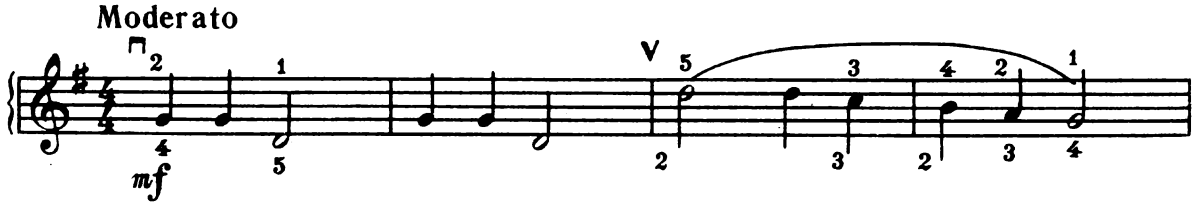

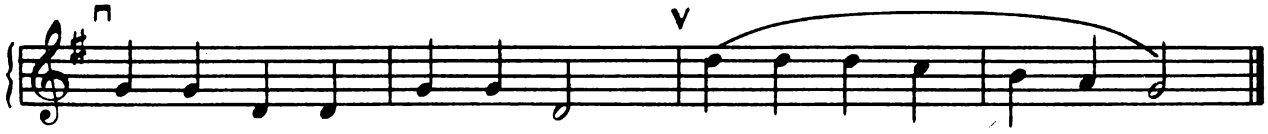

Куку

М. Старокадомський

7 Куку

М. Старокадомский

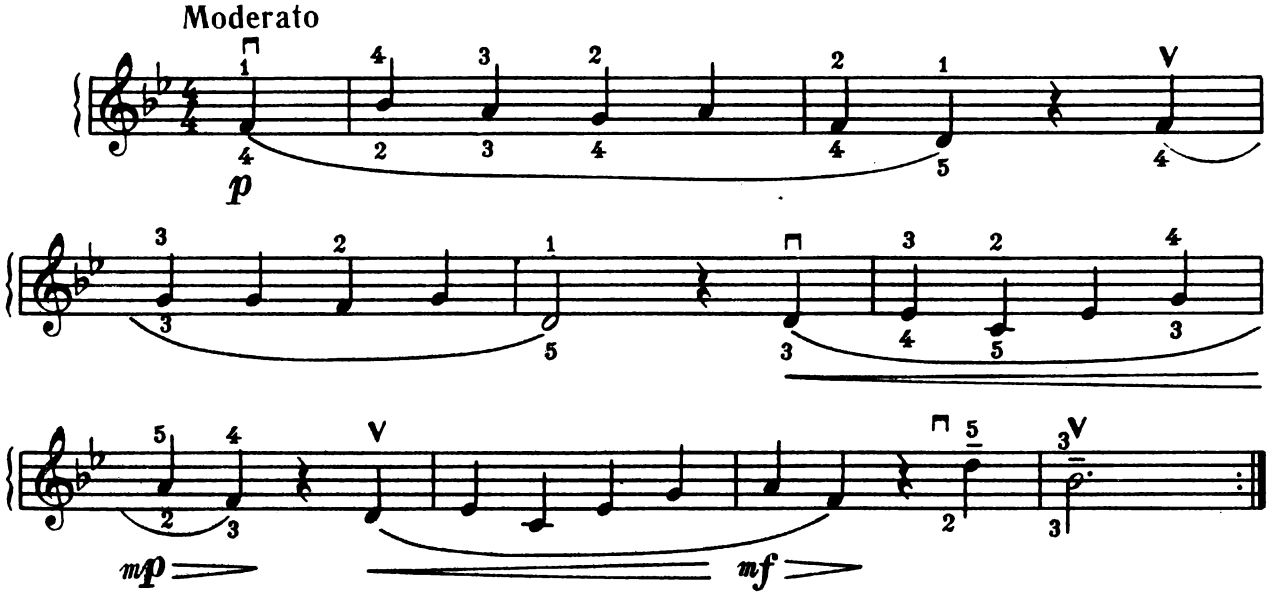

Російська танкова

8 Русская хороводная песня

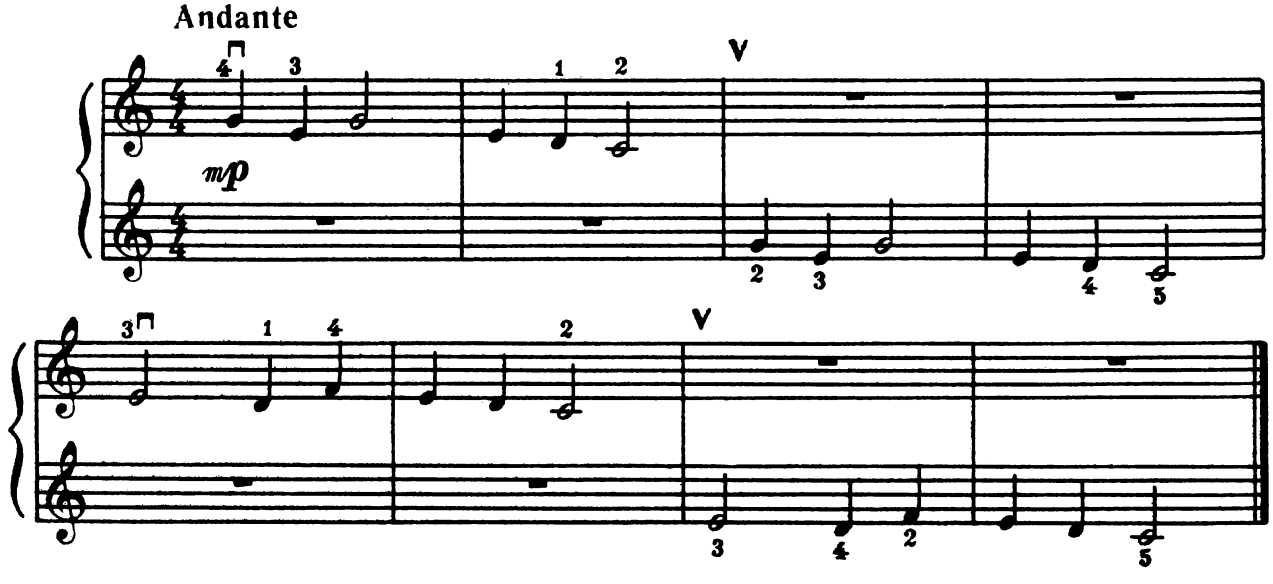

У лісі 9 В лесу

В. Хаперський В. Хаперский

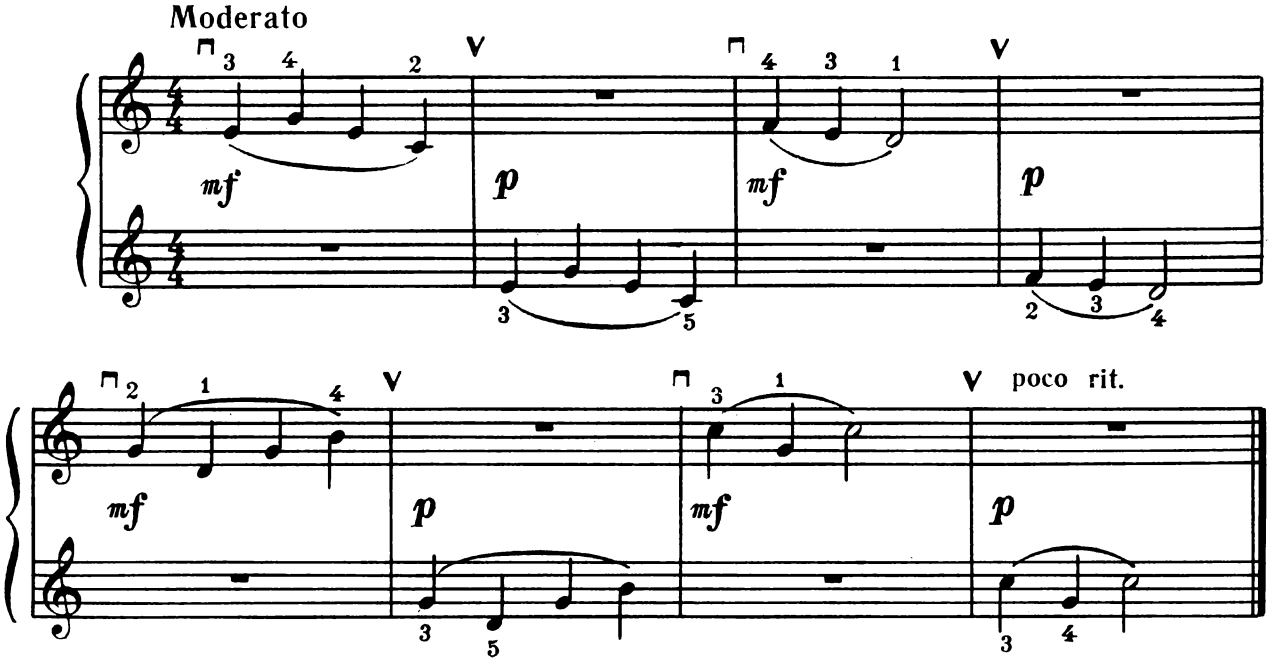

Молоточок 10 Молоточек

Є. Ботяров Е. Ботяров

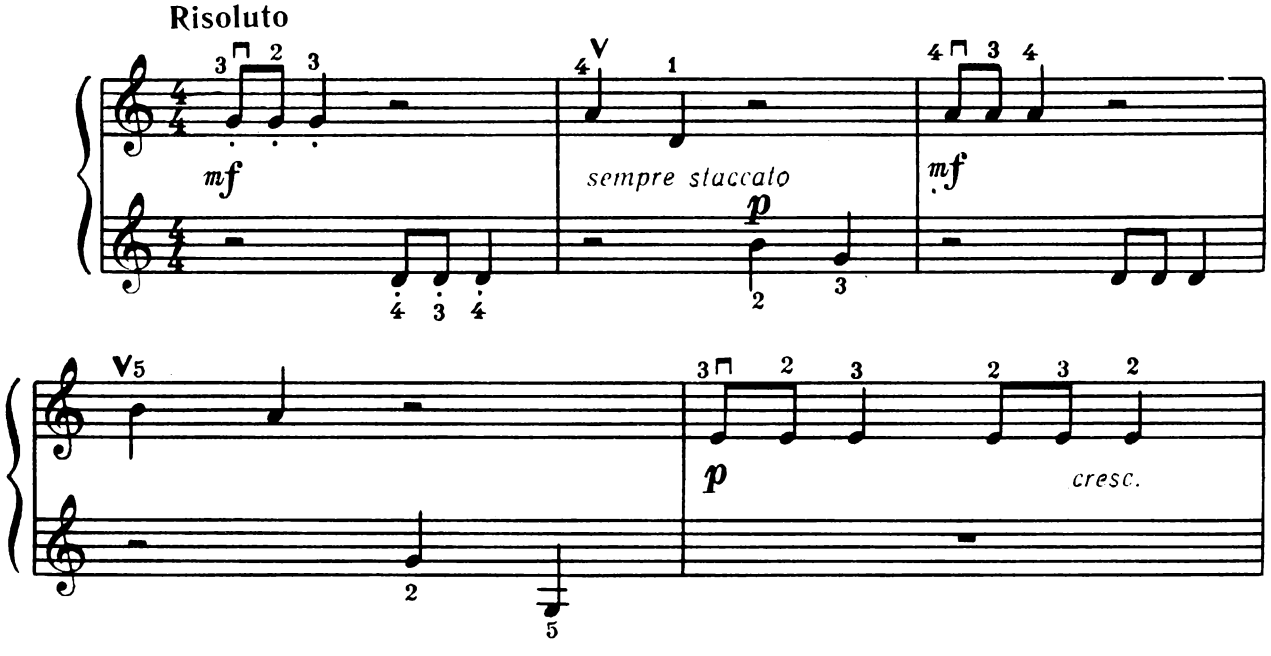

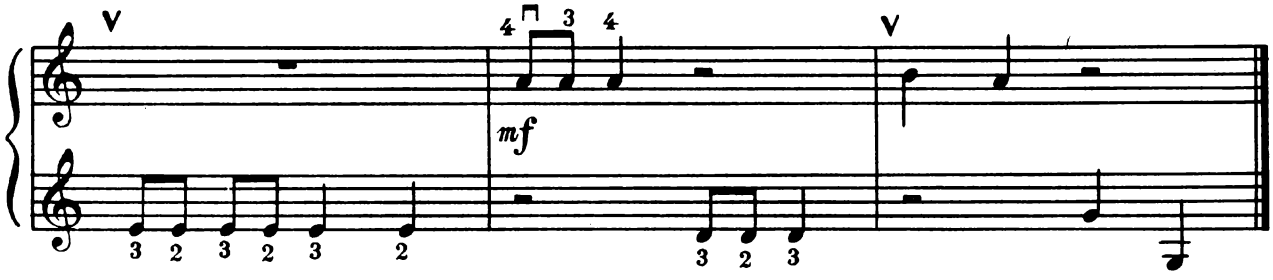

Змагання

Казахська народна пісня

11 Состязание

Казахская народная песня

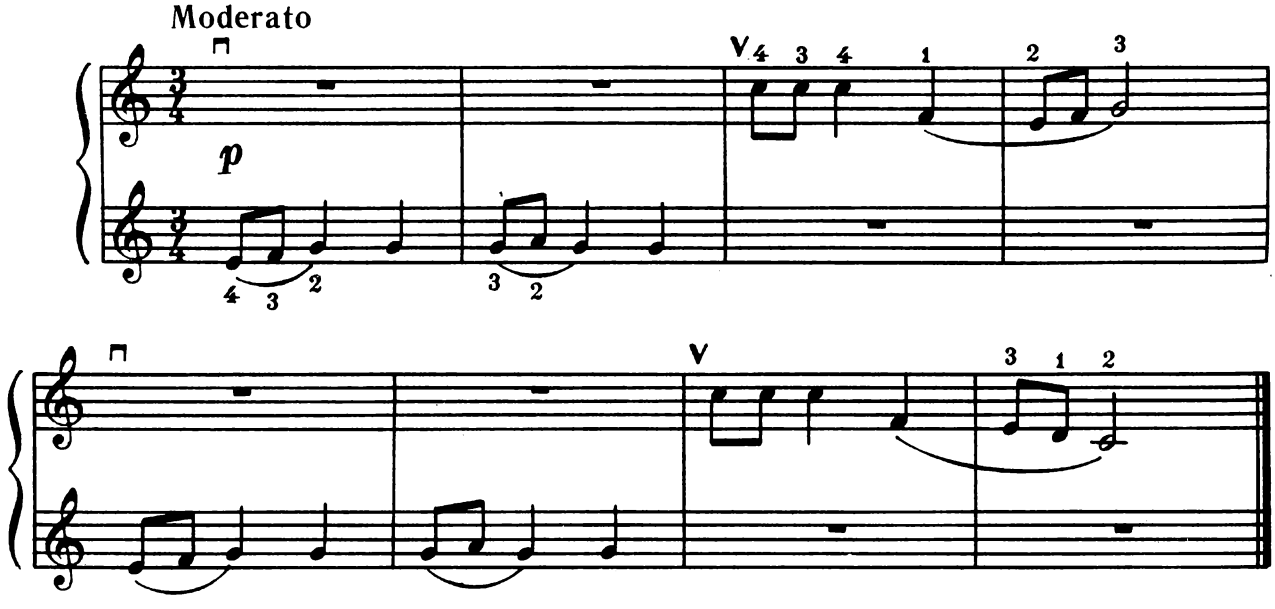

Глузлива зозуля

Австрійська народна пісня

12 Насмешливая кукушка

Австрийская народная песня

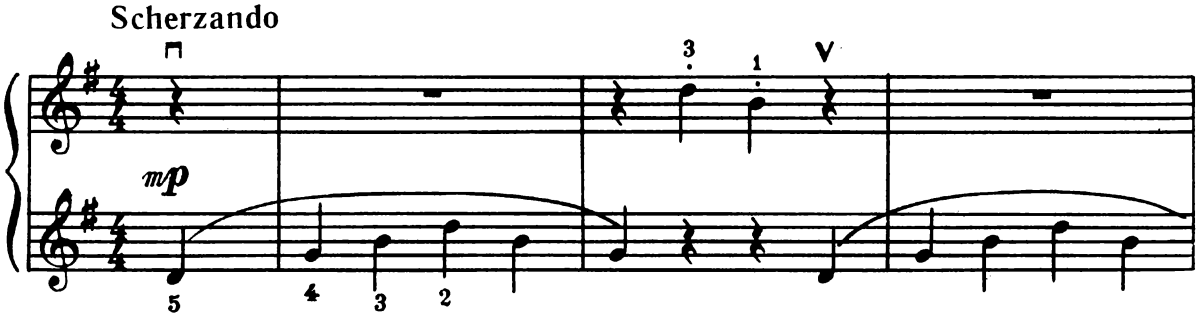

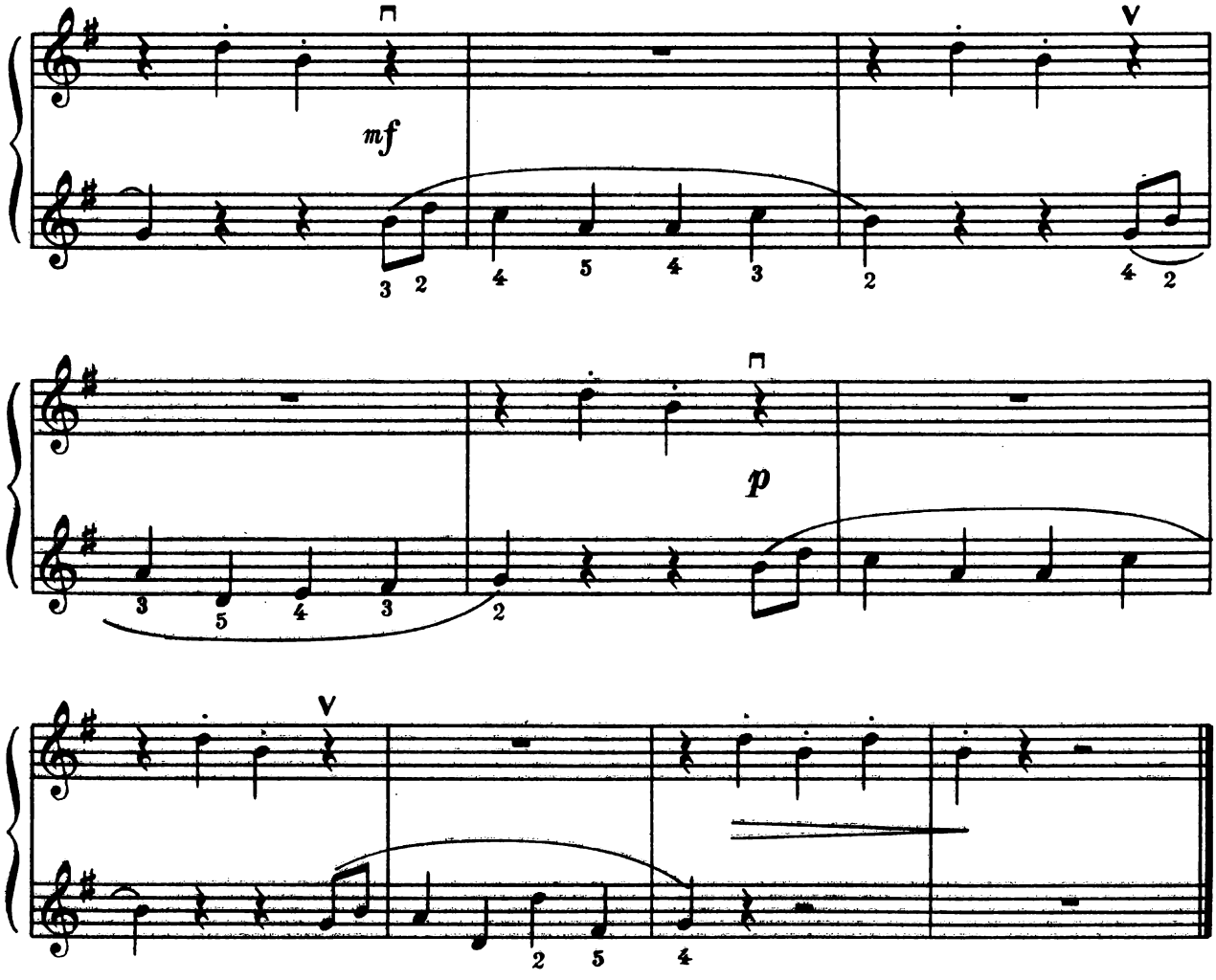

Упертий хлопчик

Ю. Щуровський

13 Упрямый мальчик

Ю. Щуровский

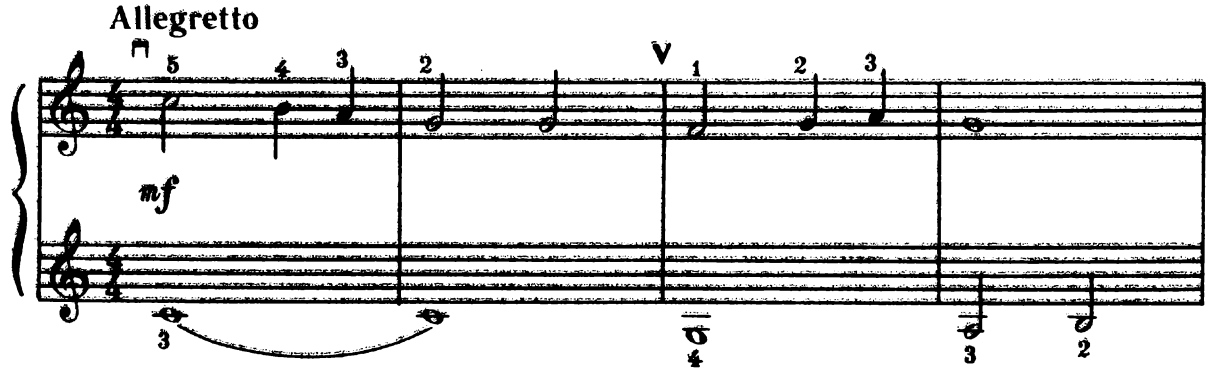

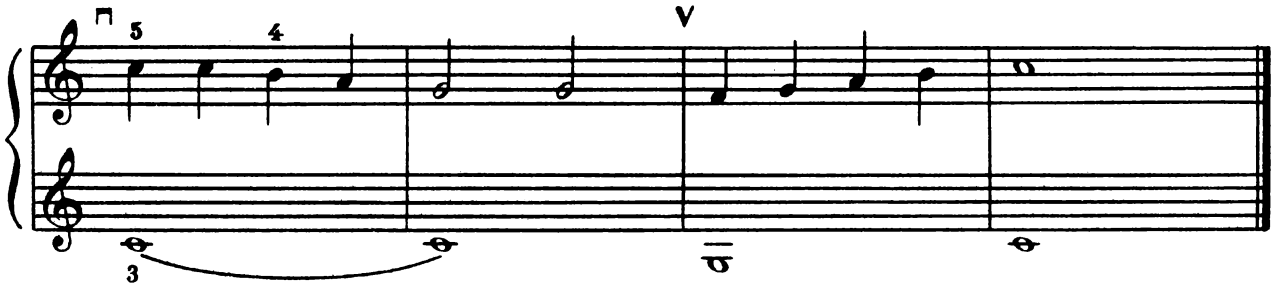

«Не летай, соловей» 14 Не летай, соловей

Російська народна пісня **Русская народная песня**

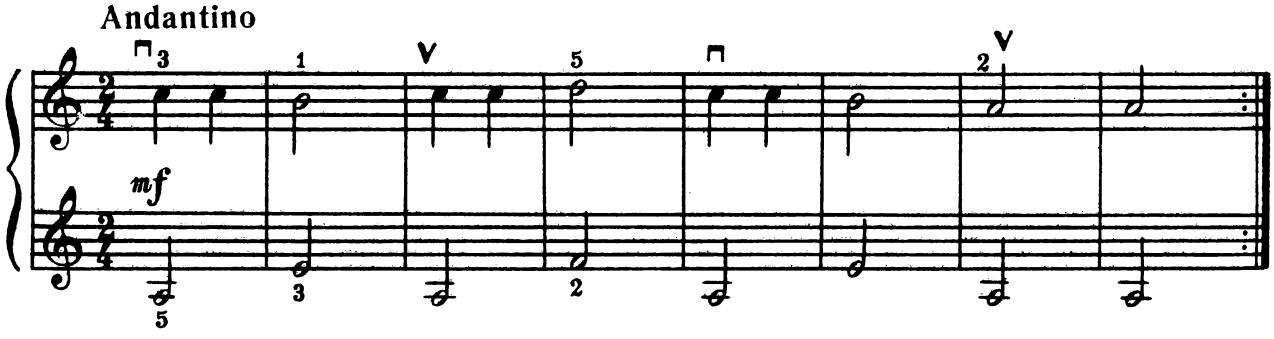

Перша п'єса 15 Первая пьеса

Д. Кабалевський **Д. Кабалевский**

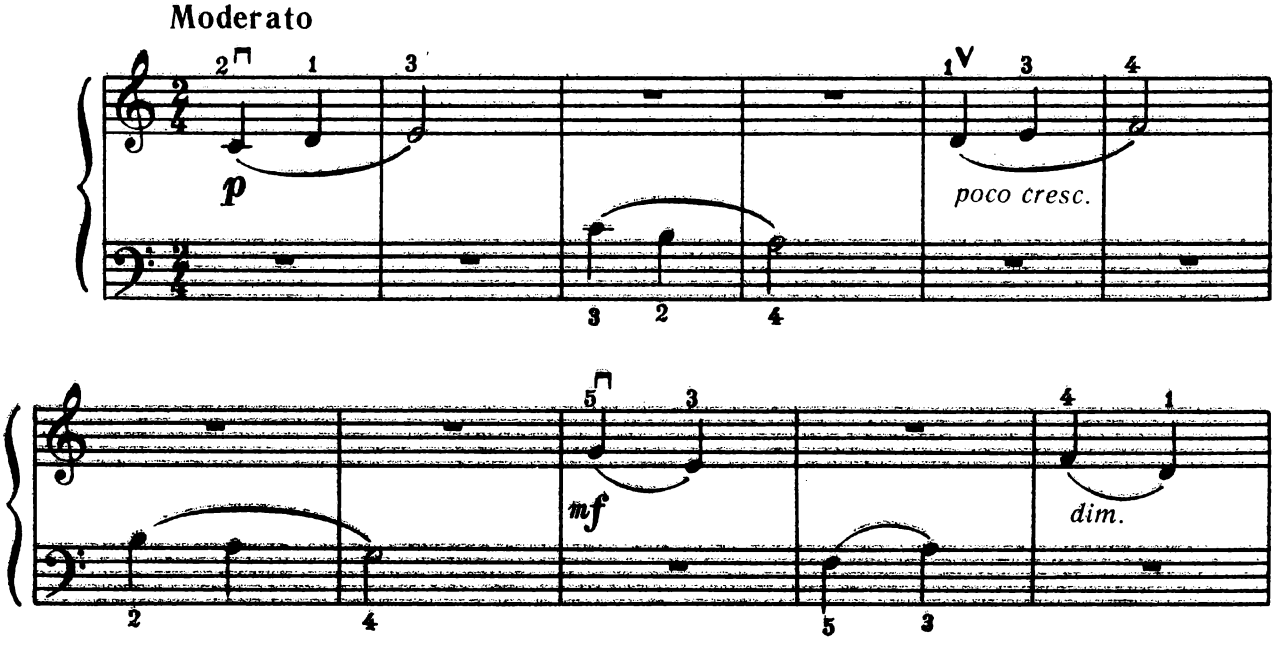

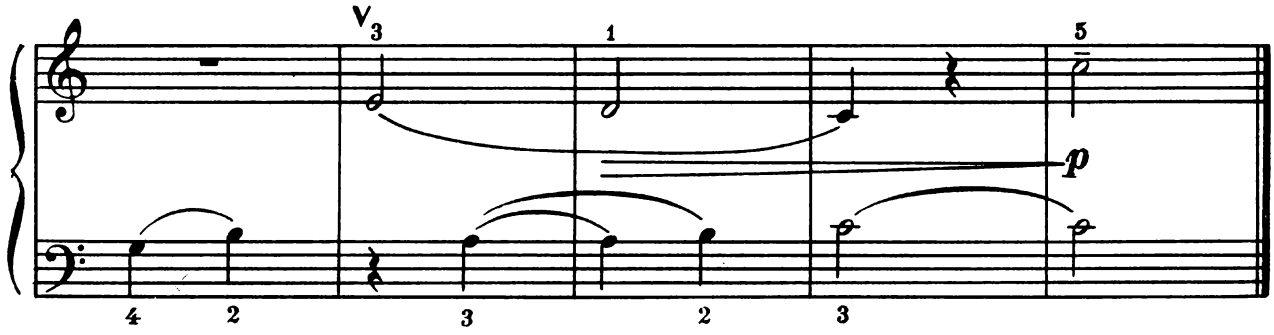

Наш Ілюшенька заграв 16 Наш Илюша заиграл

Ю. Слонов

Ю. Слонов

Moderato

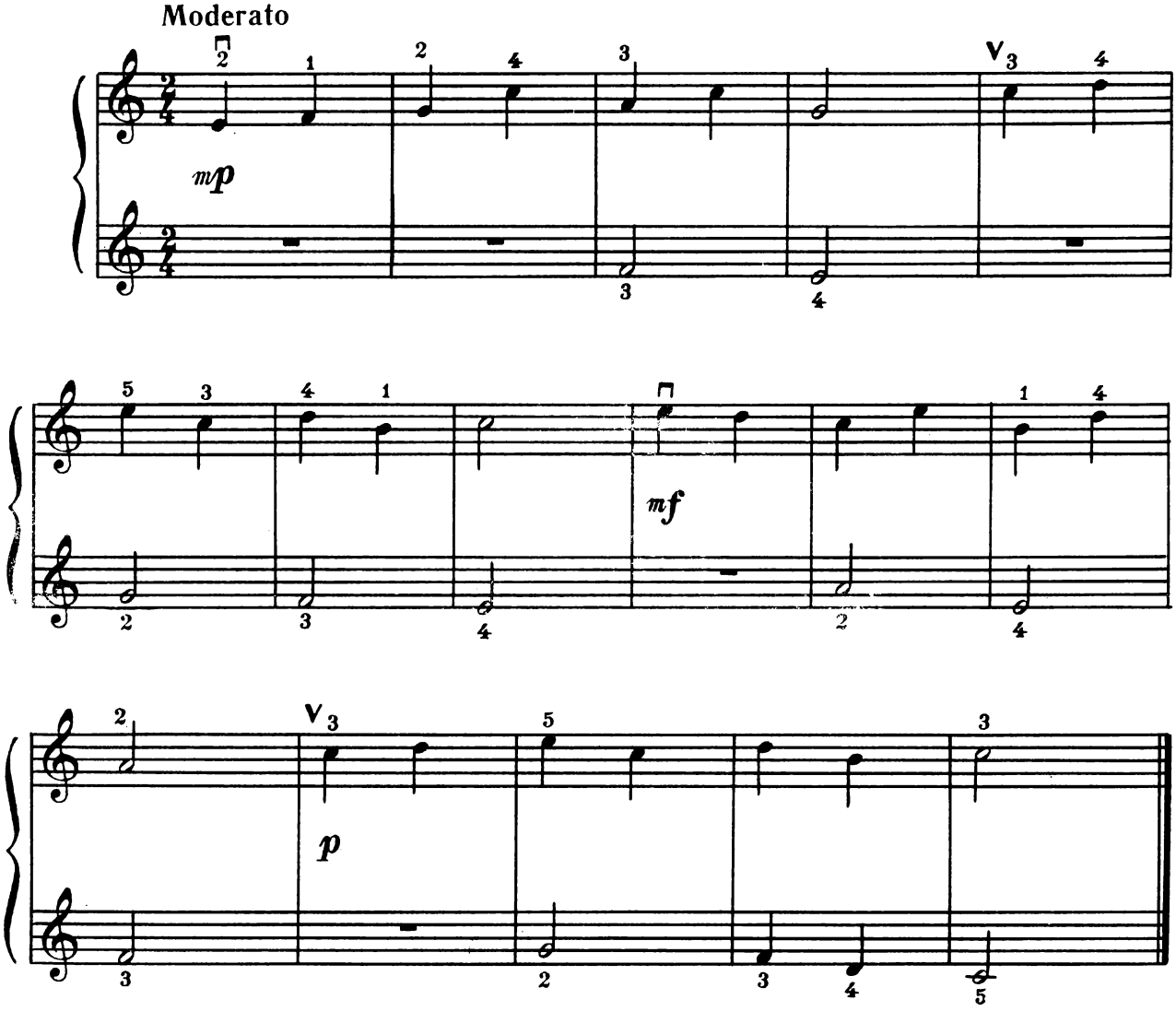

На горі льон 17 На горе лён

С. Белоцерковець **С. Белоцерковец**

Adagio

mp *mf*

Маленька п'єса 18 Маленькая пьеса

Л. Вільчик **Л. Вильчик**

Moderato

f

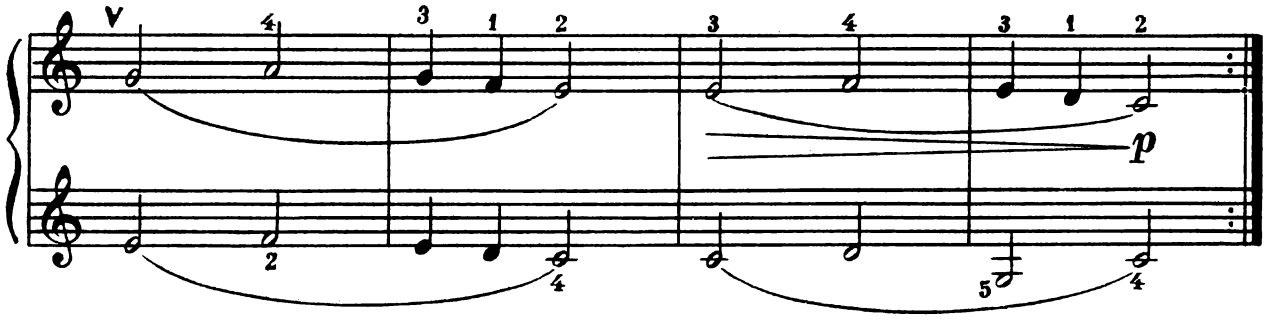

Котик

Ю. Щуровський

19 Котик

Ю. Щуровский

Allegretto

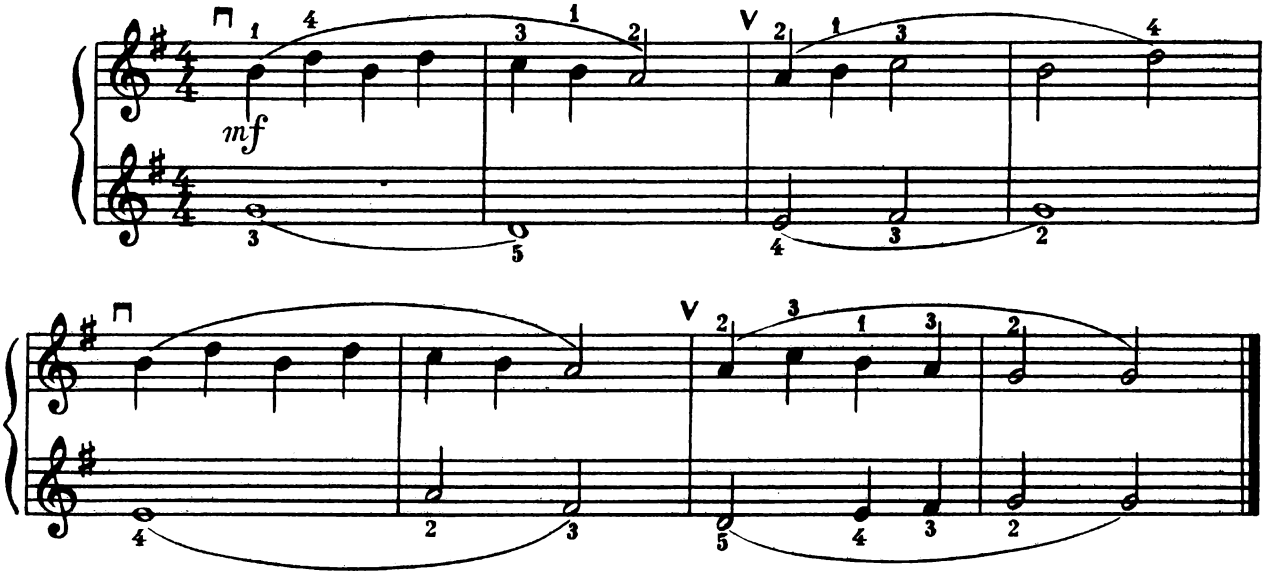

Кульбаби

С. Калюжний

20 Одуванчики

С. Калюжный

Moderato

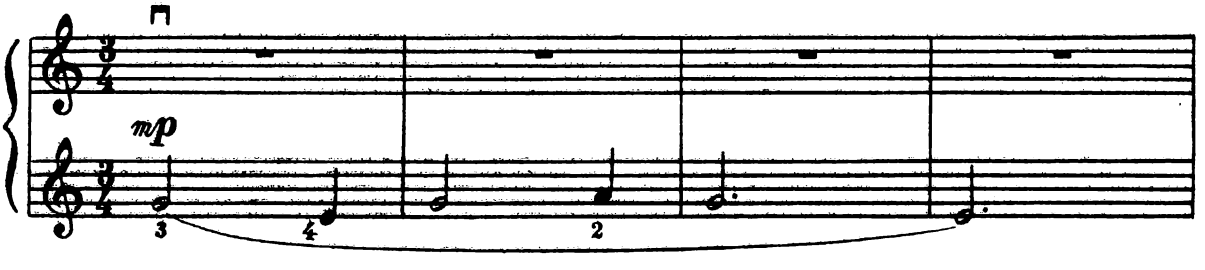

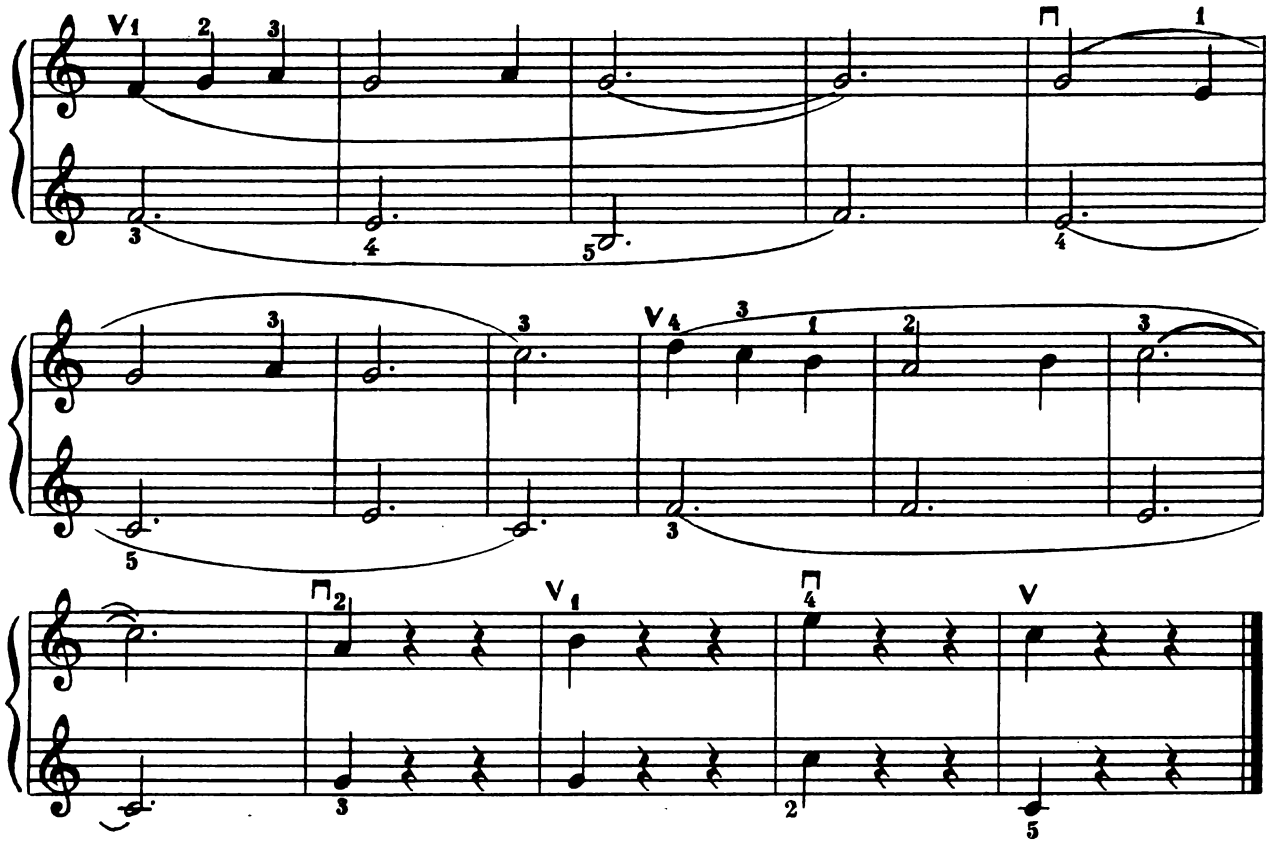

«Как у наших у ворот» 21 Как у наших у ворот

Російська народна пісня **Русская народная песня**

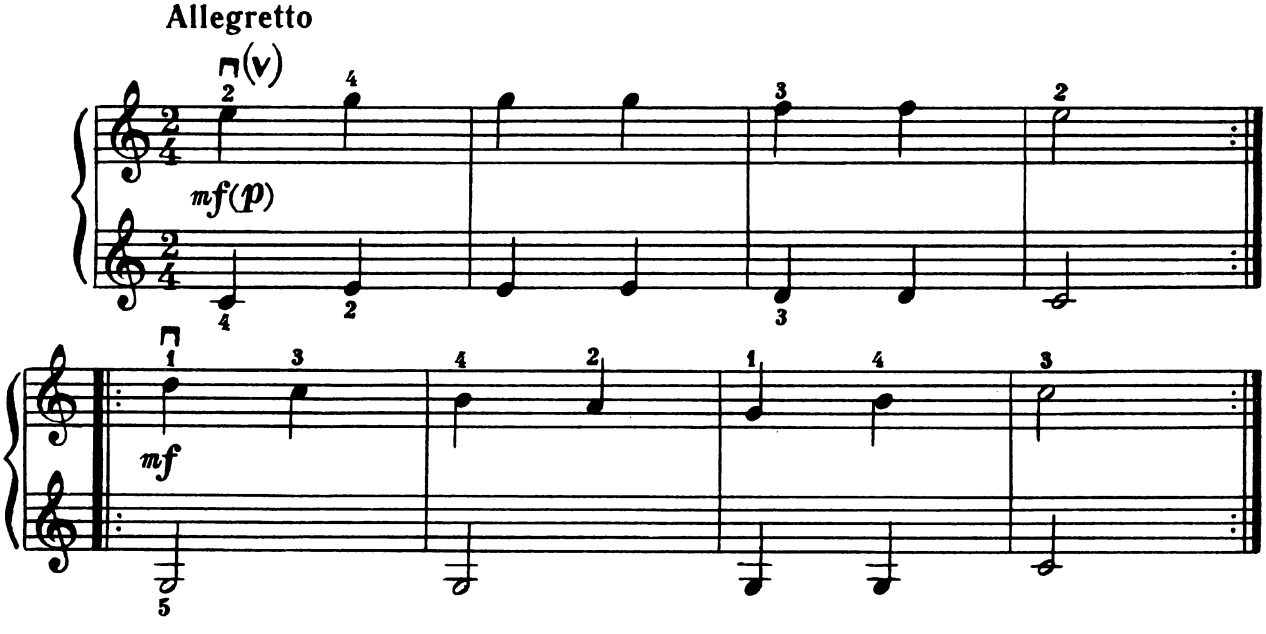

Дударик 22 «Дударик»

Українська народна пісня **Украинская народная песня**

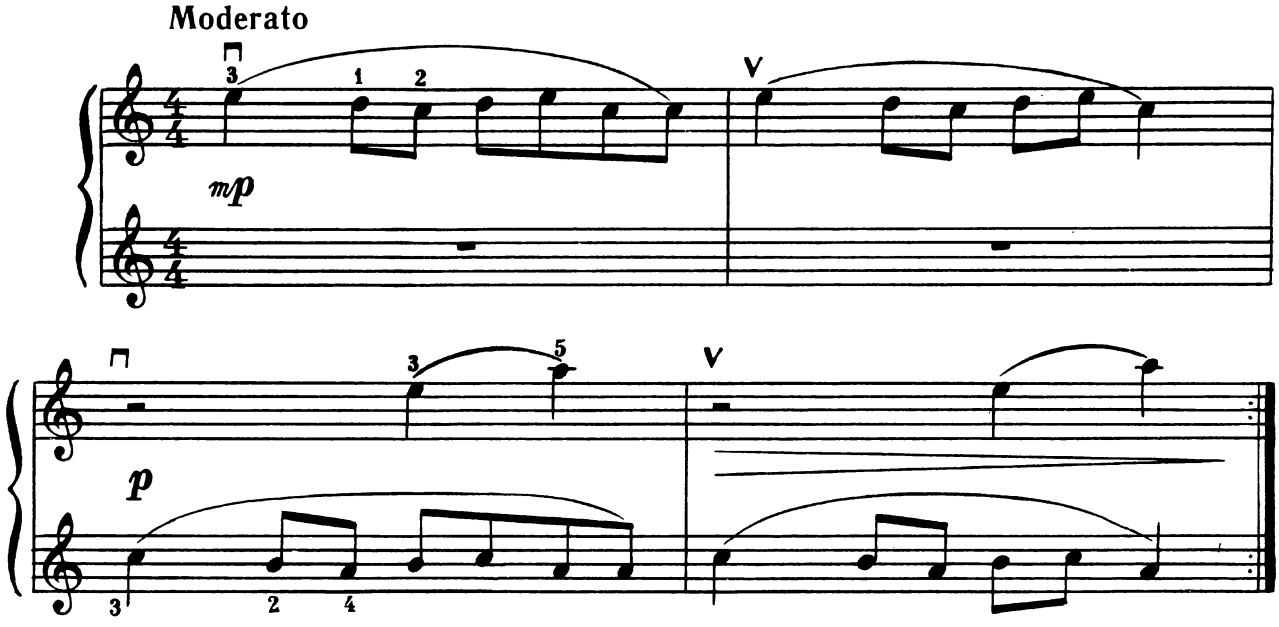

Болгарська пісня 23 Болгарская песня

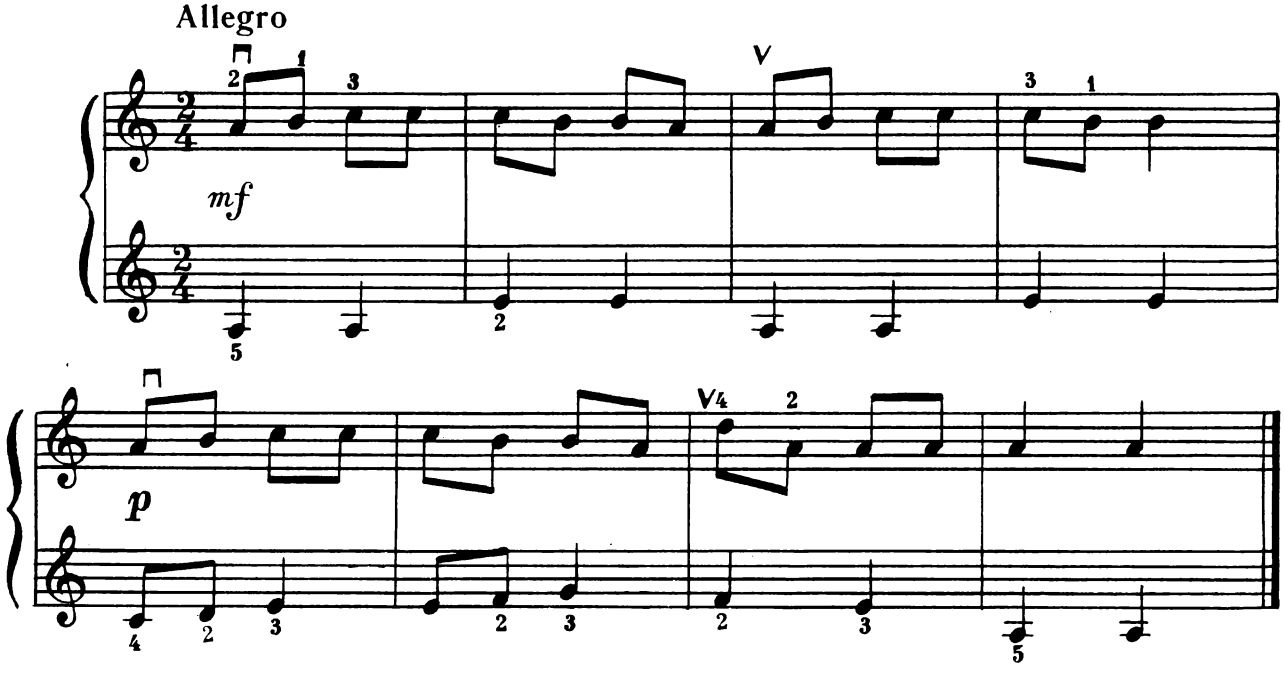

Савка та Гришка 24 Савка и Гришка

Білоруська народна пісня **Белорусская народная песня**

Vivace

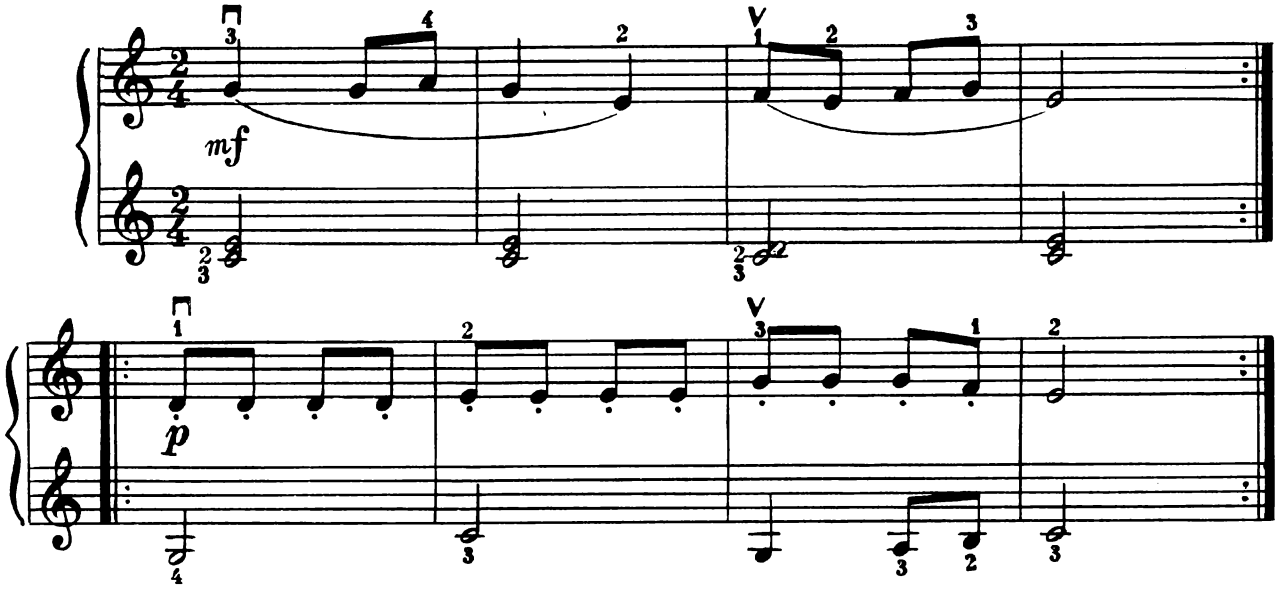

Шарманка 25 Шарманка

В. Власов **В. Власов**

Moderato

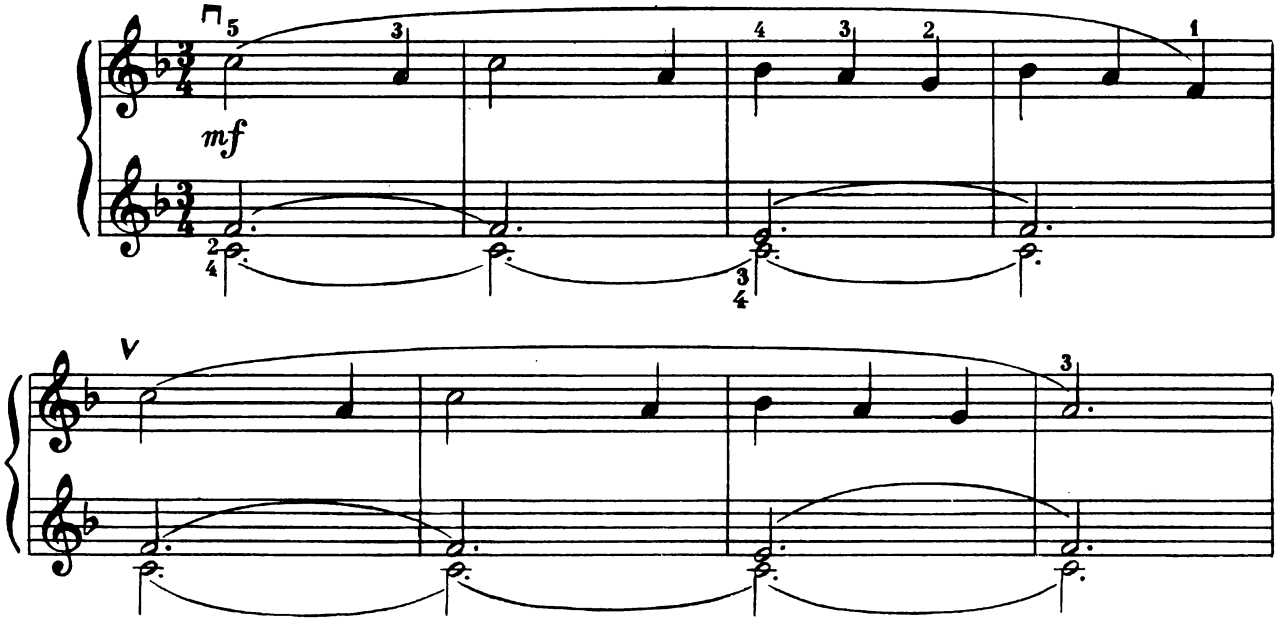

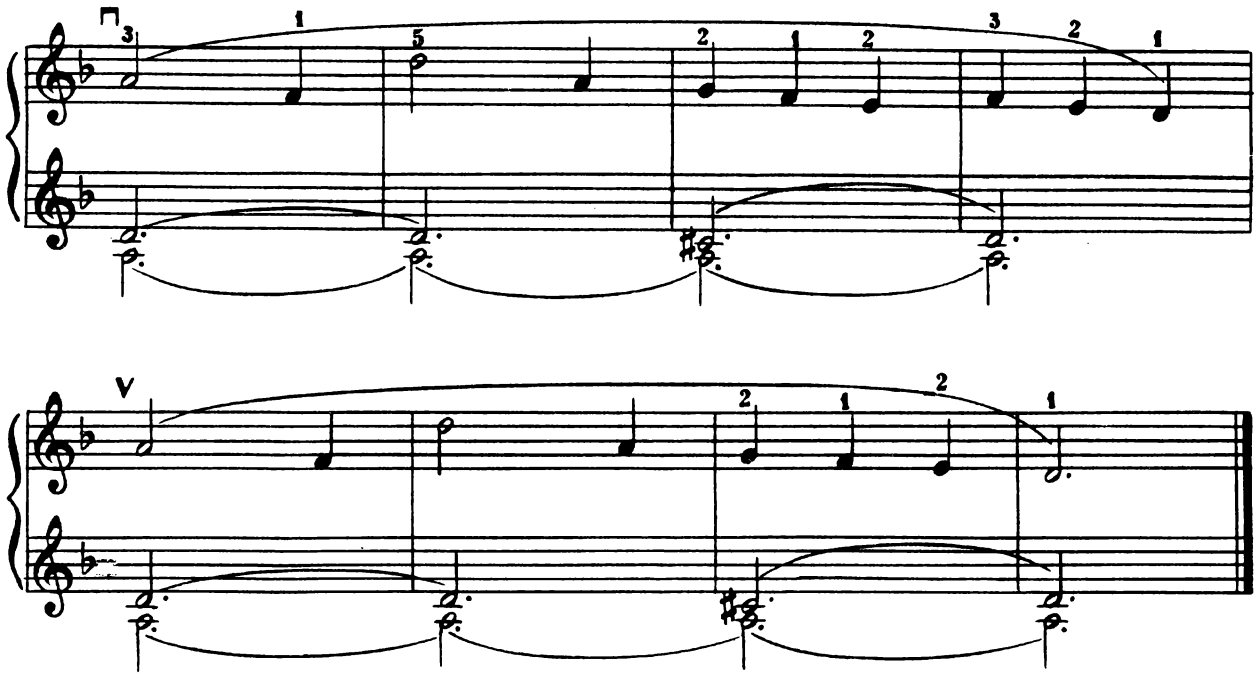

Монгольська пісенька 26 Монгольская песенка

Д. Бонаков **Д. Бонаков**

Tranquillo

mp

В'юнок 27 Вьюнок

М. Чайкін **Н. Чайкин**

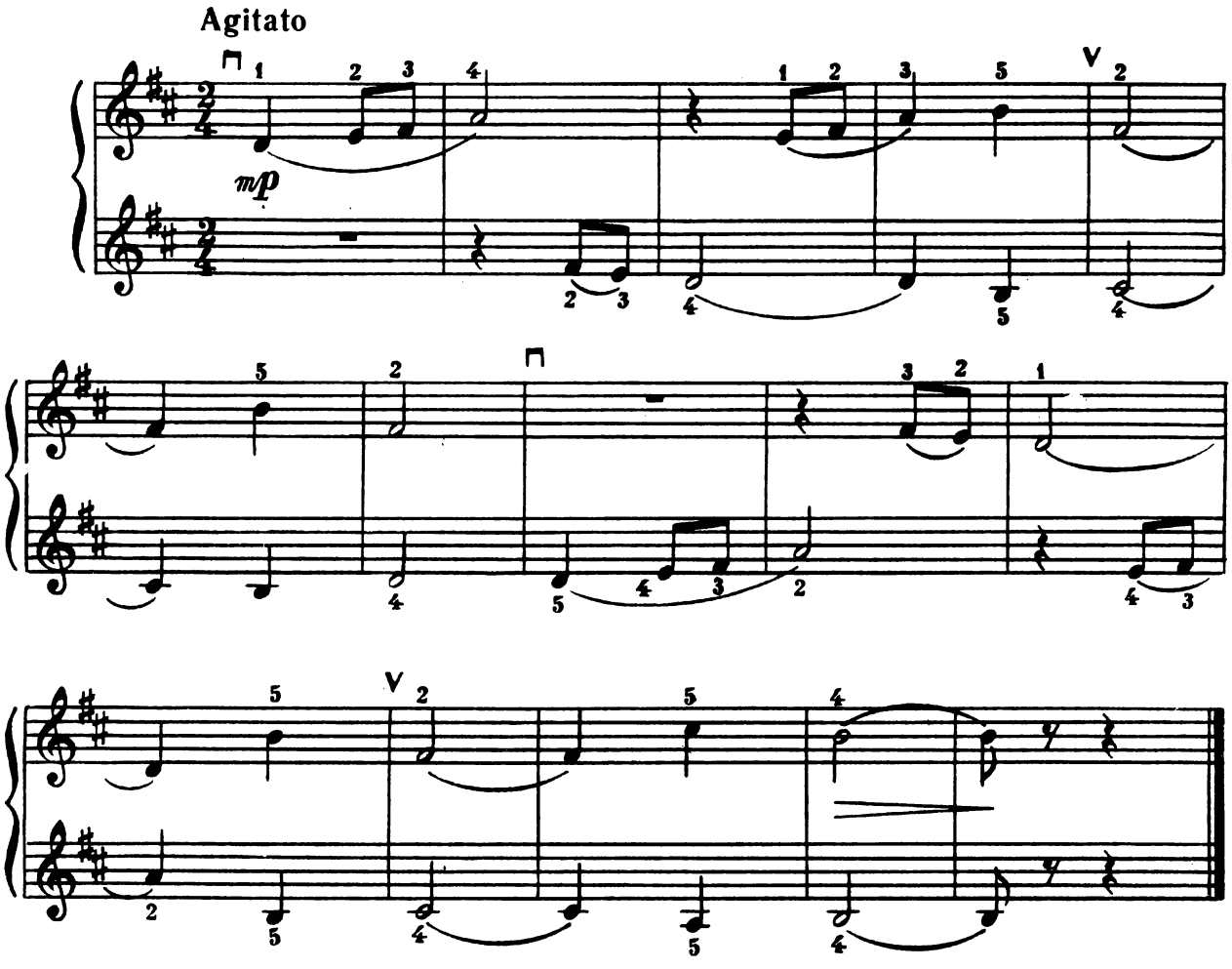

Близнята 28 Близнецы

А. Репников **А. Репников**

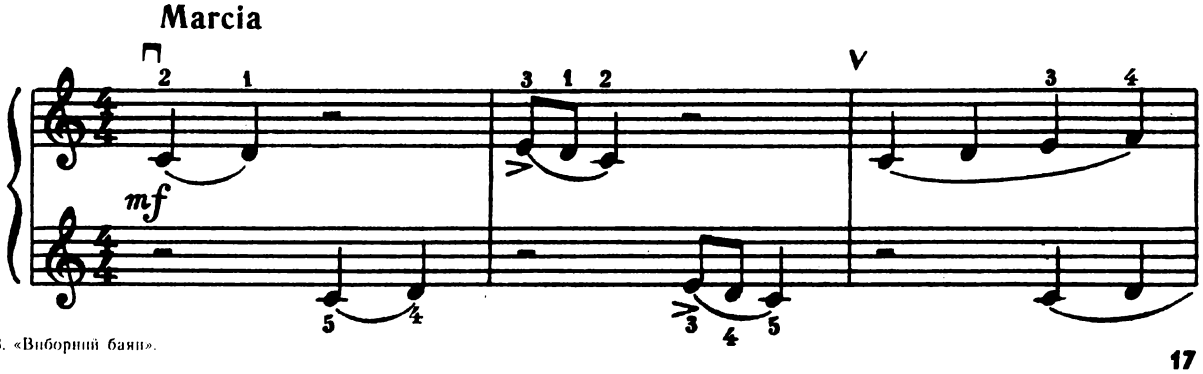

2. 9-3668. «Виборний баян».

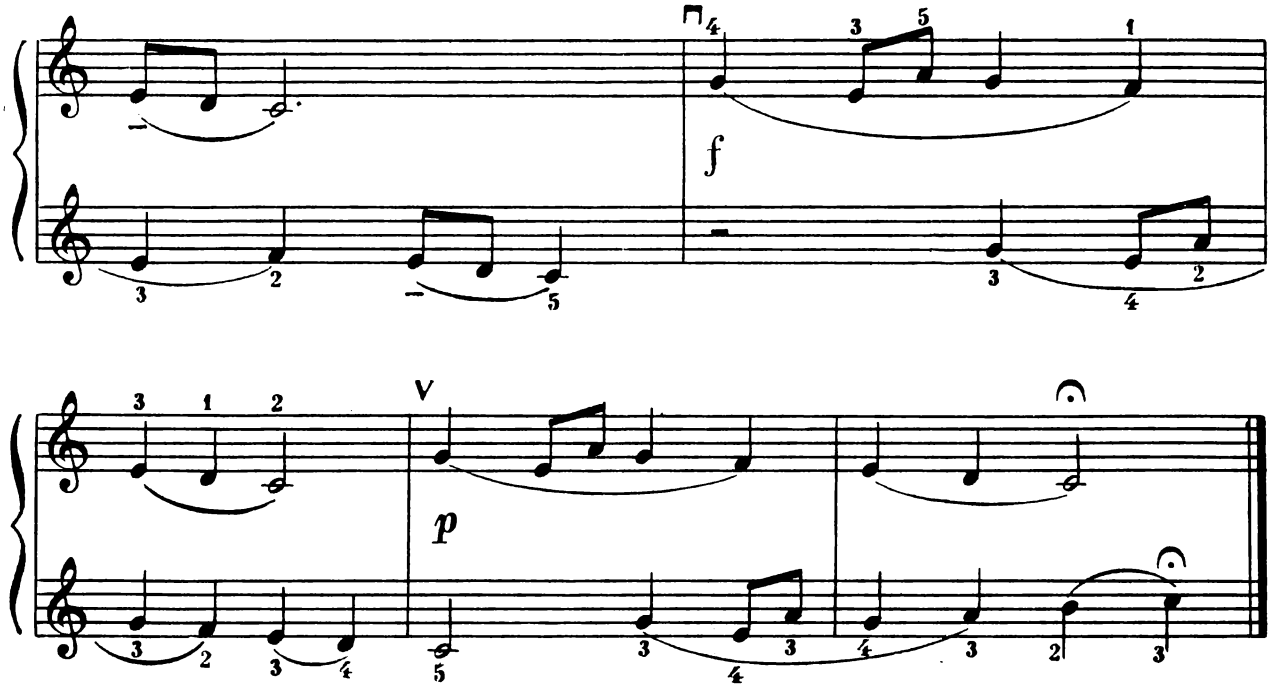

Роздум 29 Раздумье

В. Стеценко **В. Стеценко**

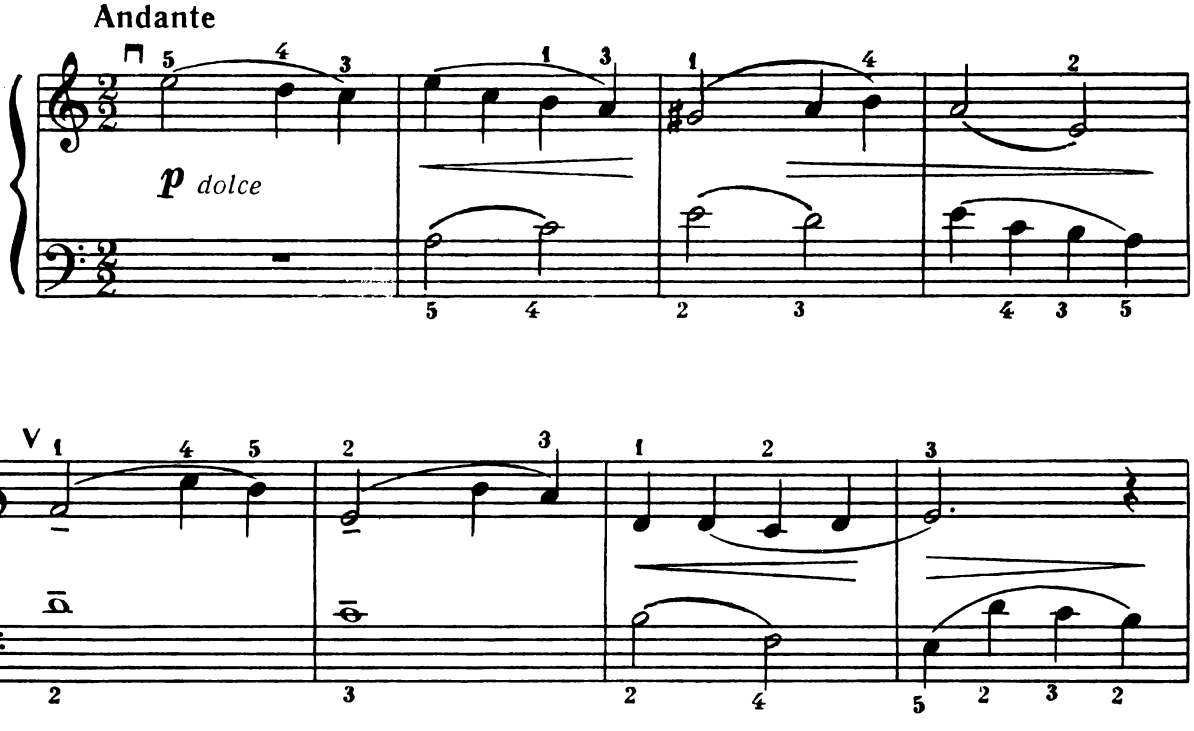

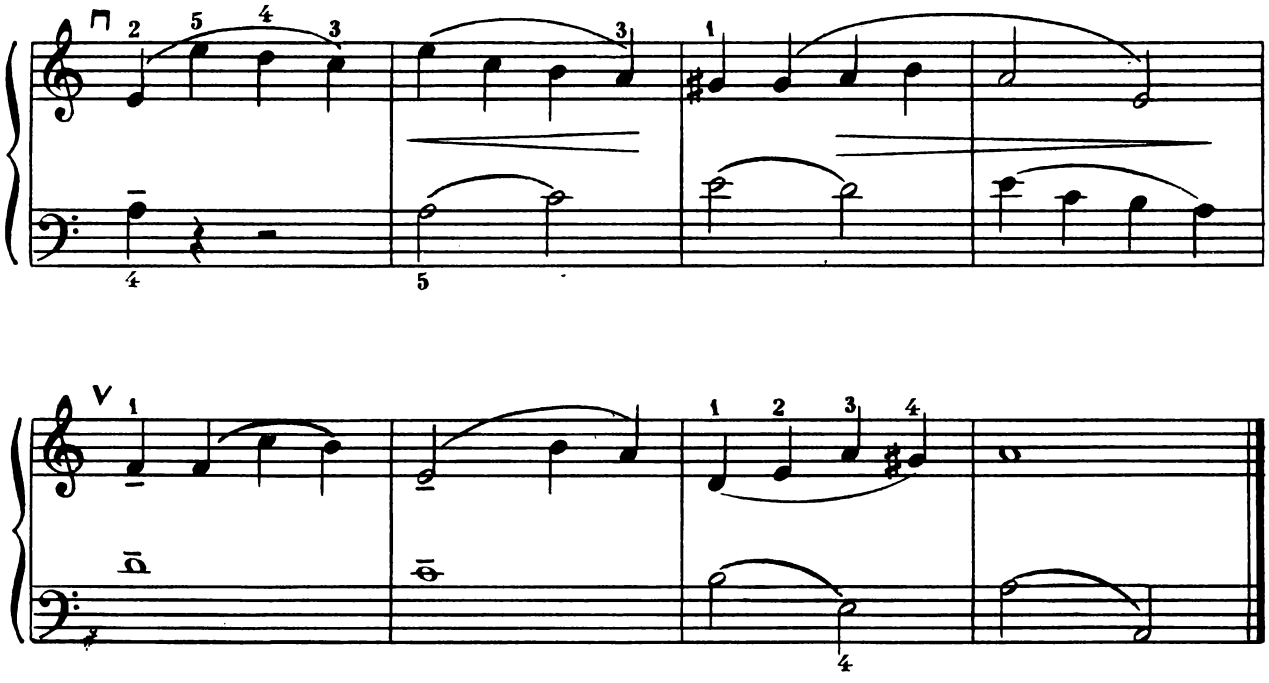

Танець 30 Танец

В. Хаперський **В. Хаперский**

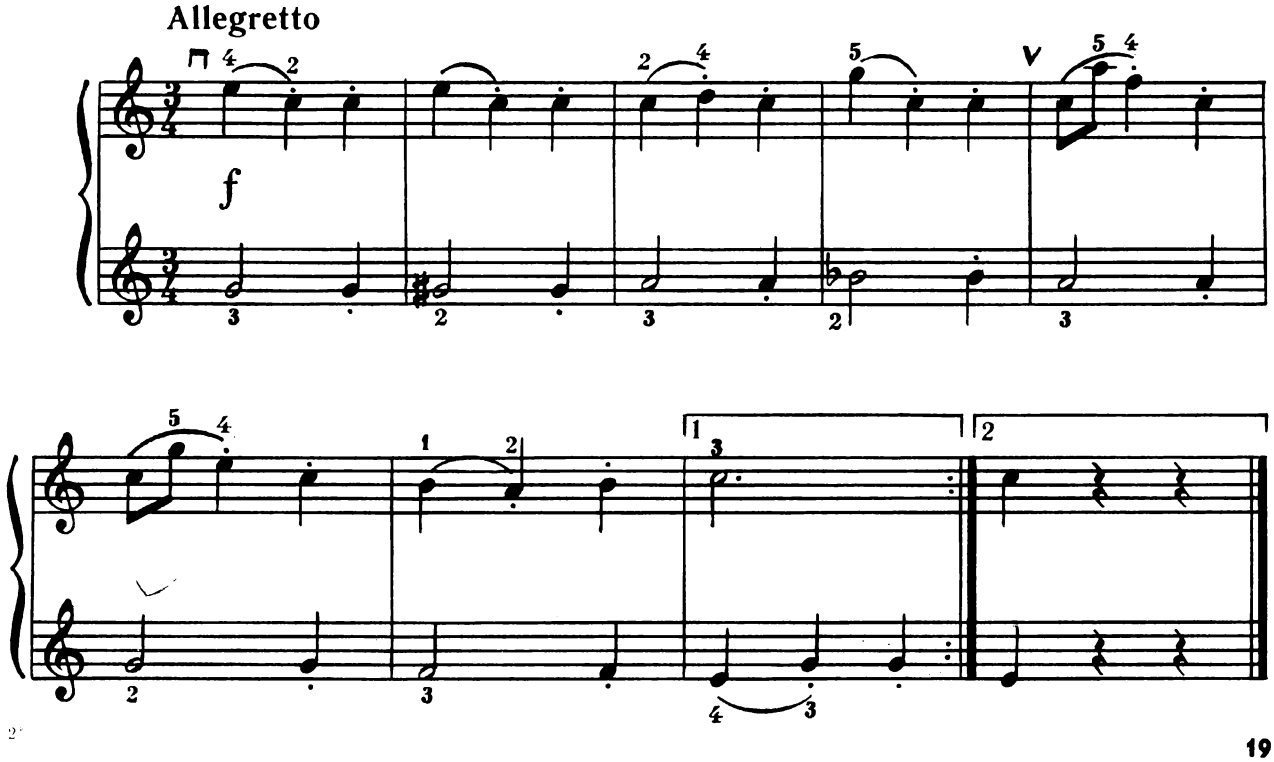

На лісовій галявинці

А. Гайденко

31 На лесной полянке

А. Гайденко

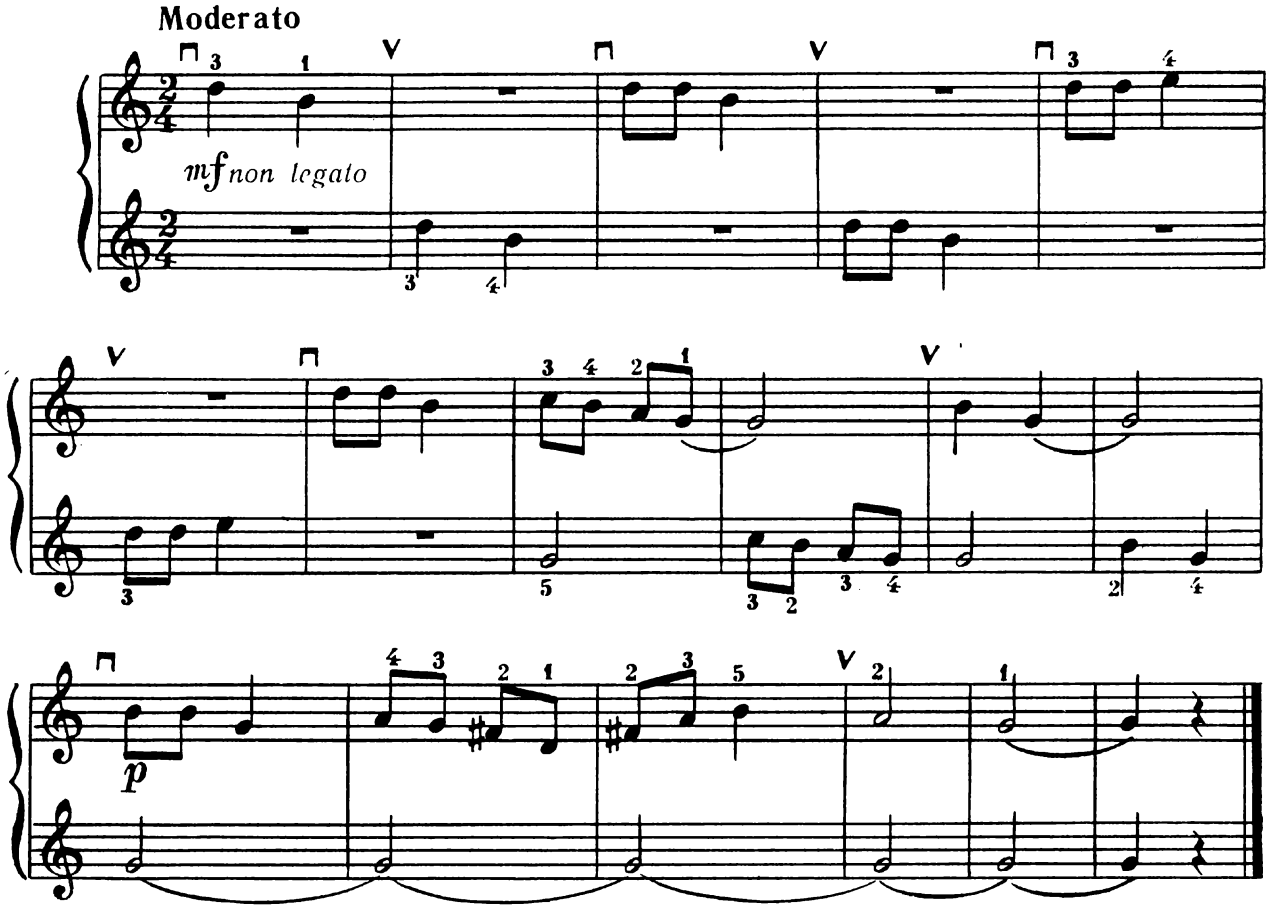

Українська жартівлива пісня

Обробка В. Подгорного

32 Украинская шуточная песня

Обработка В. Подгорного

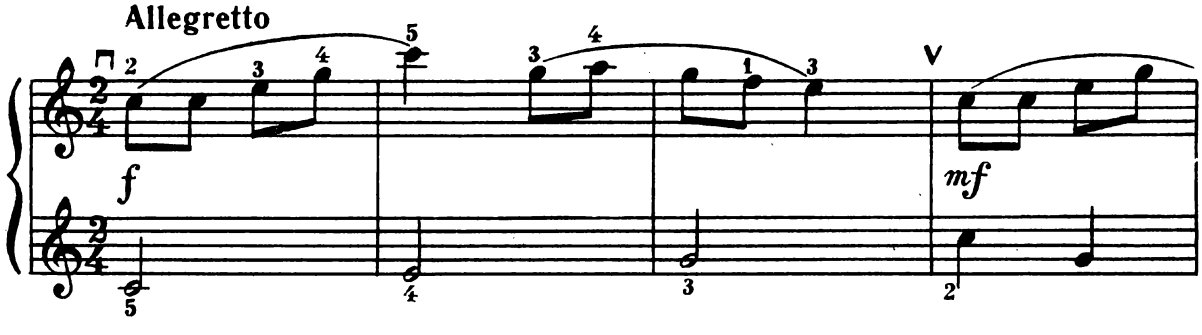

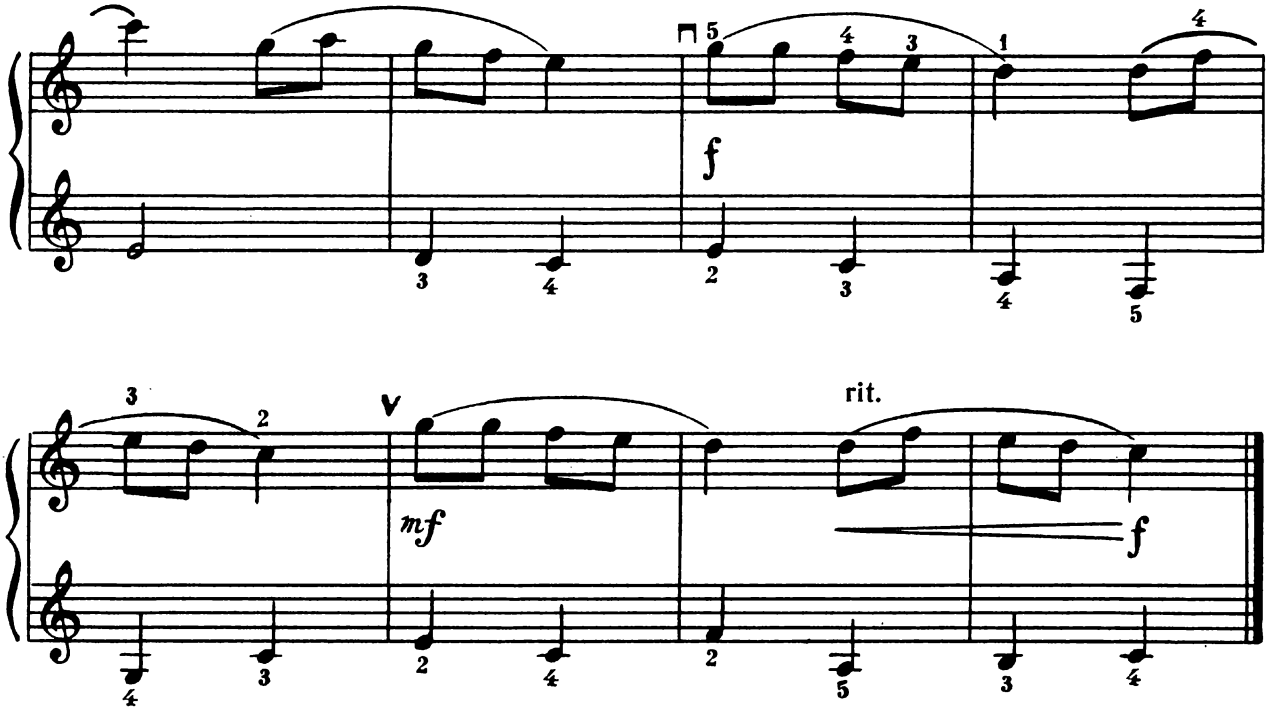

Жовтенята крокують

К. Ошлаков

33 Октябрята шагают

К. Ошлаков

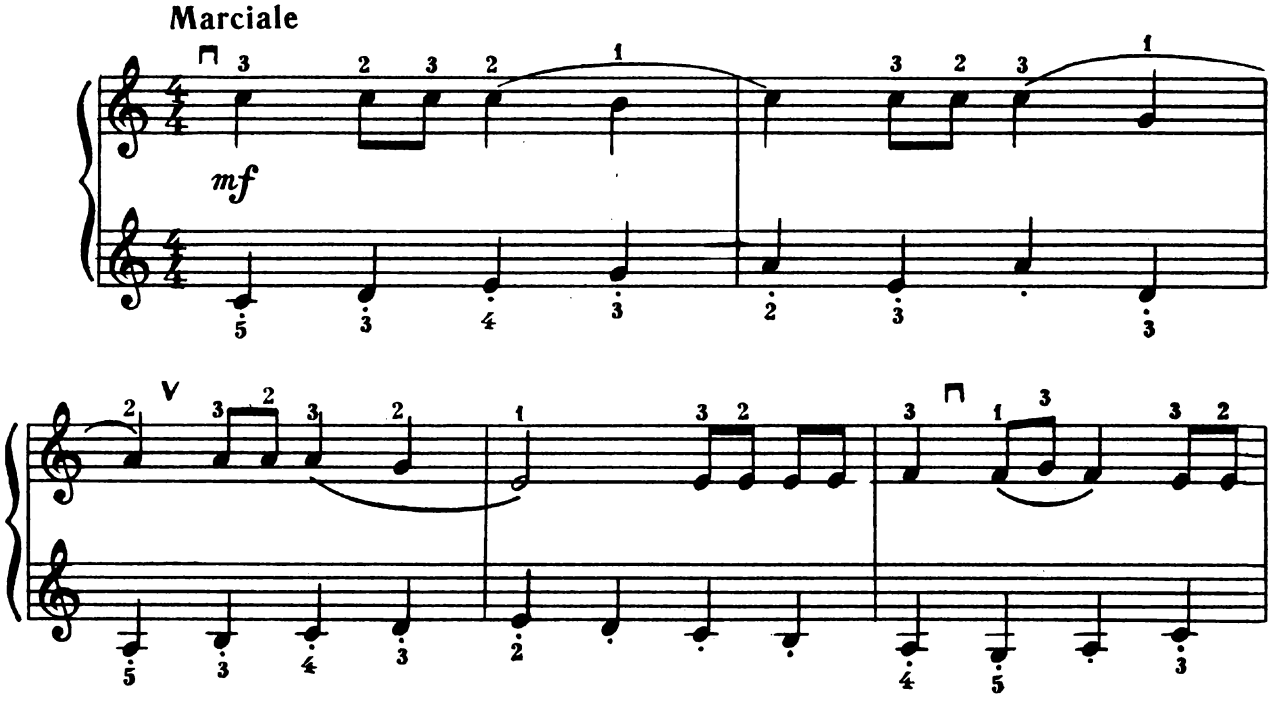

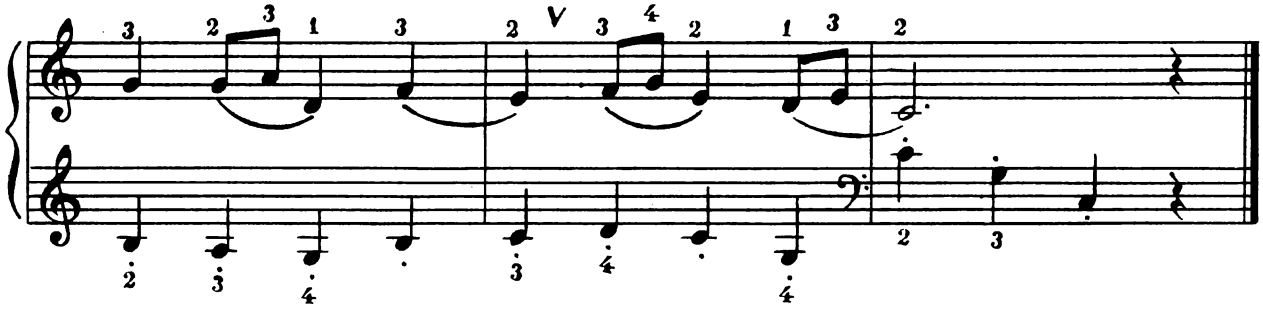

Лялька 34 Кукла

С. Сароян С. Сароян

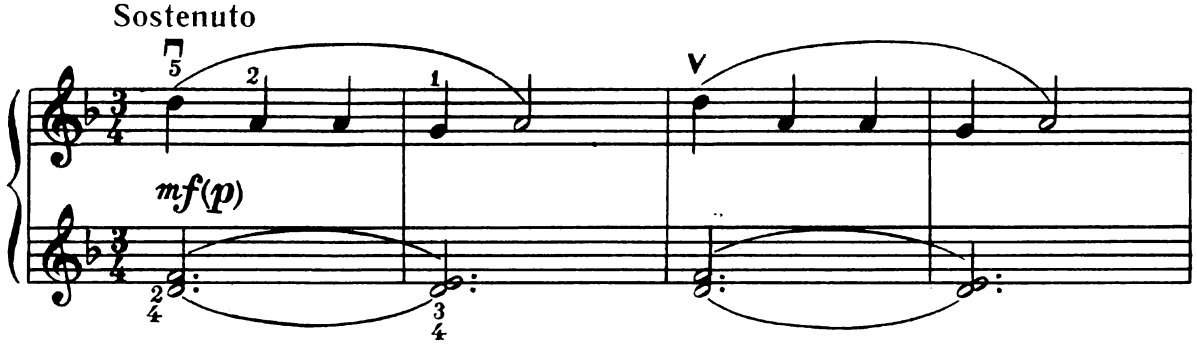

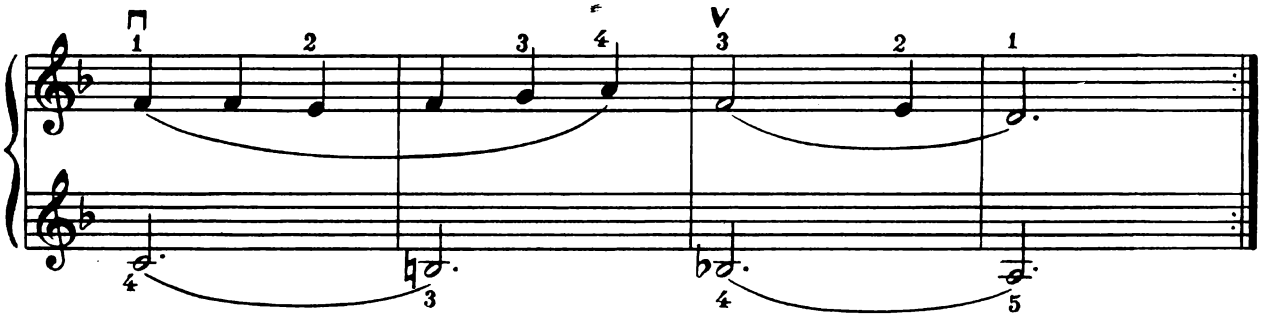

Зозуля та осел 35 Кукушка и осёл

Німецька дитяча пісенька

І. Кештау

Немецкая детская песенка

И. Кештау

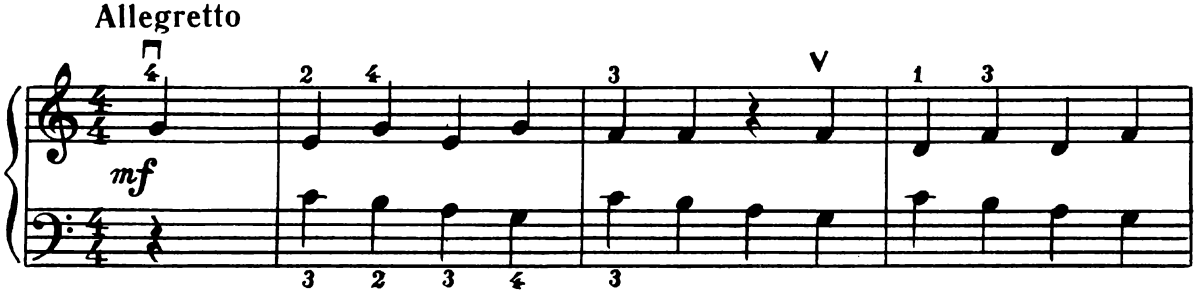

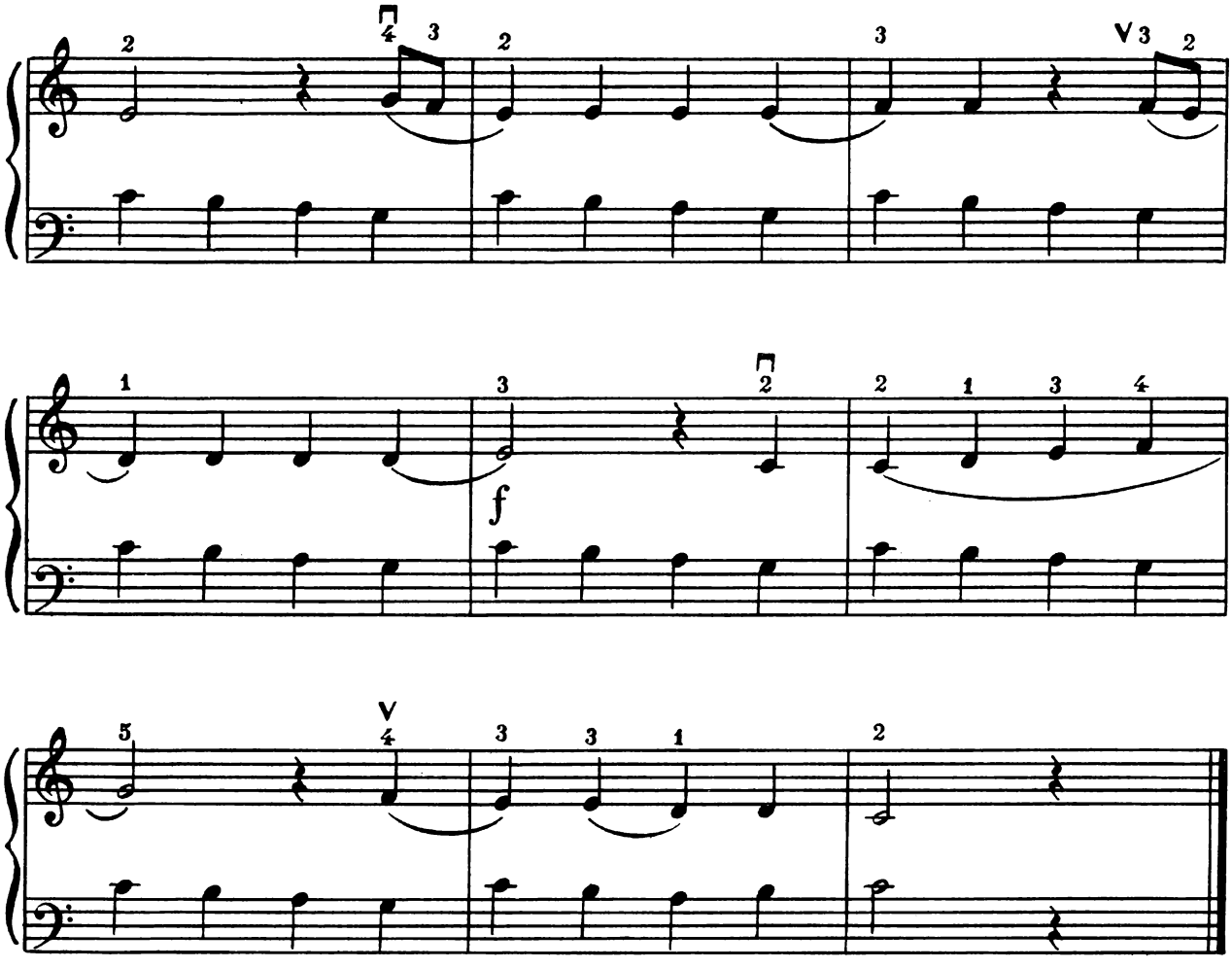

Бджілка 36 Пчёлка

Я. Степовий **Я. Степовой**

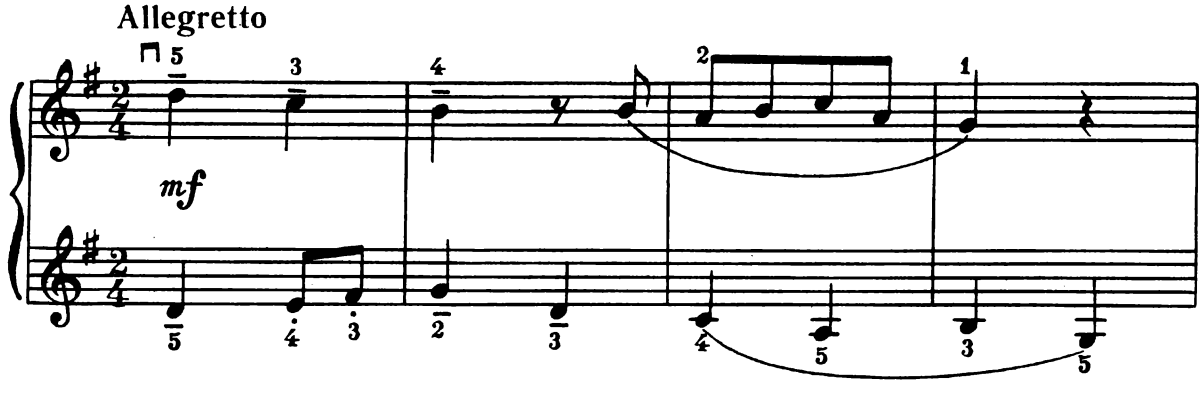

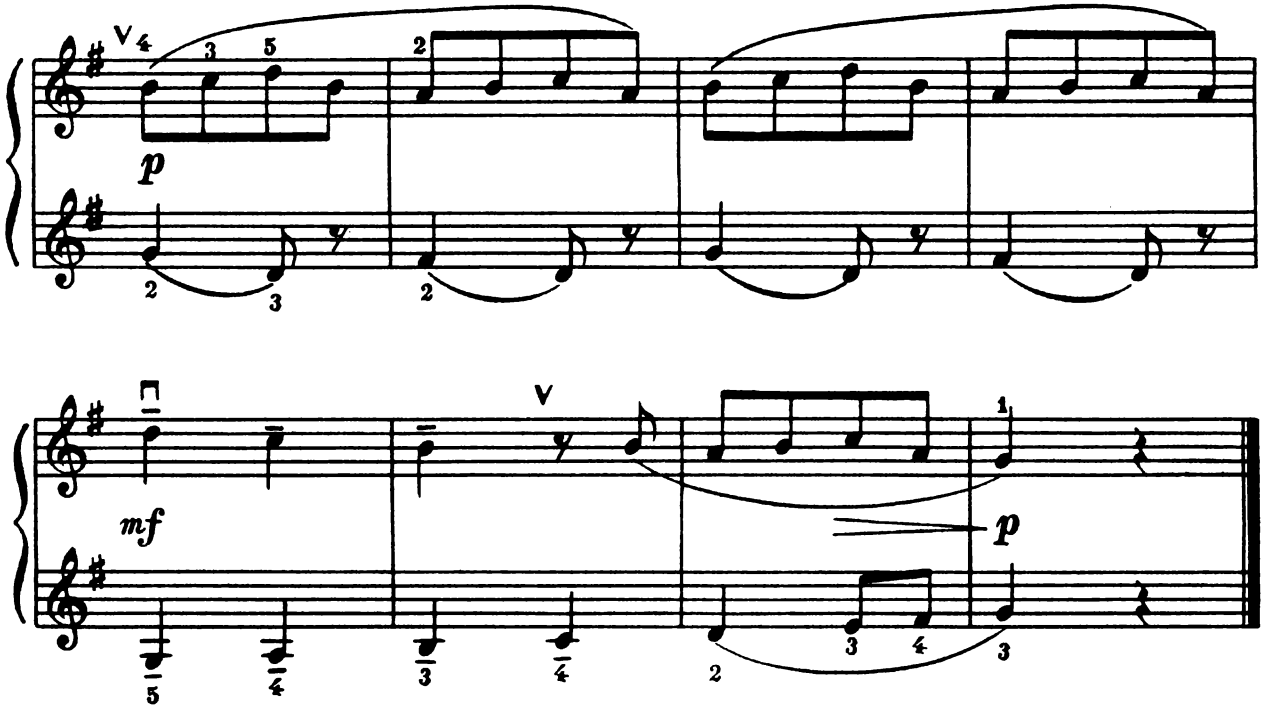

Танець 37 Танец

Л. Вільчик **Л. Вильчик**

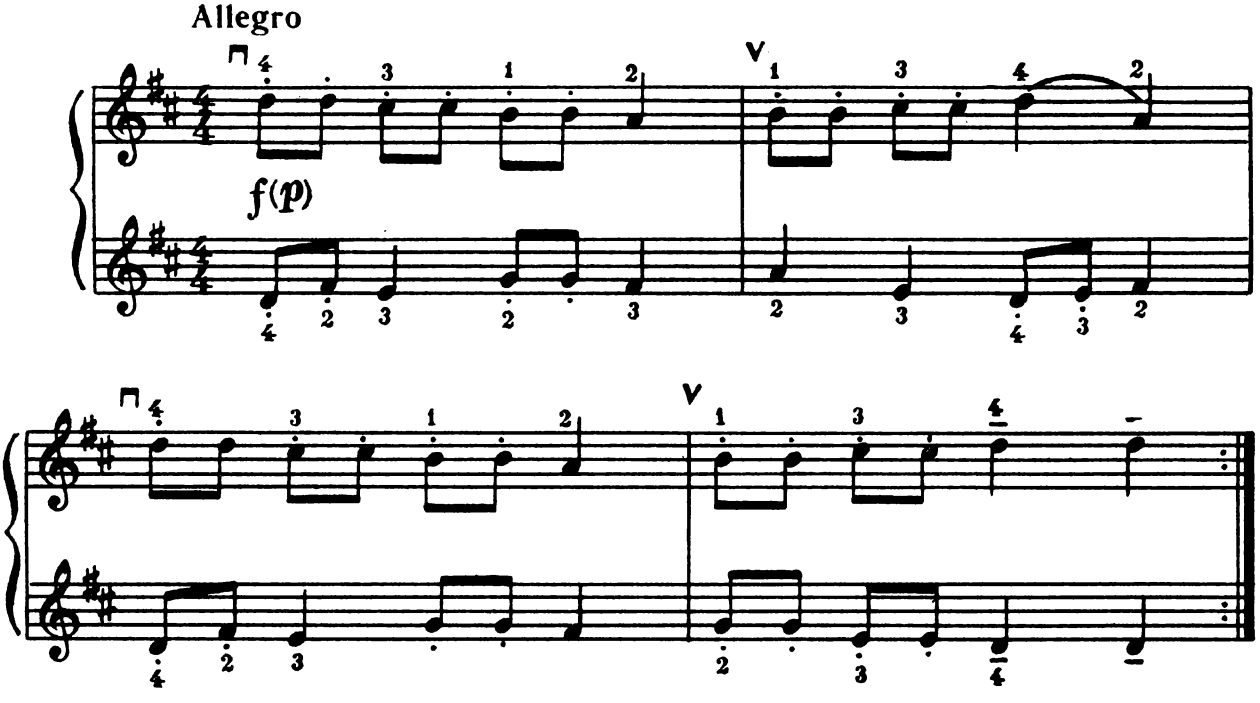

Маленький барабанщик 38 Маленький барабанщик

І. Яшкевич **И. Яшкевич**

Marciale

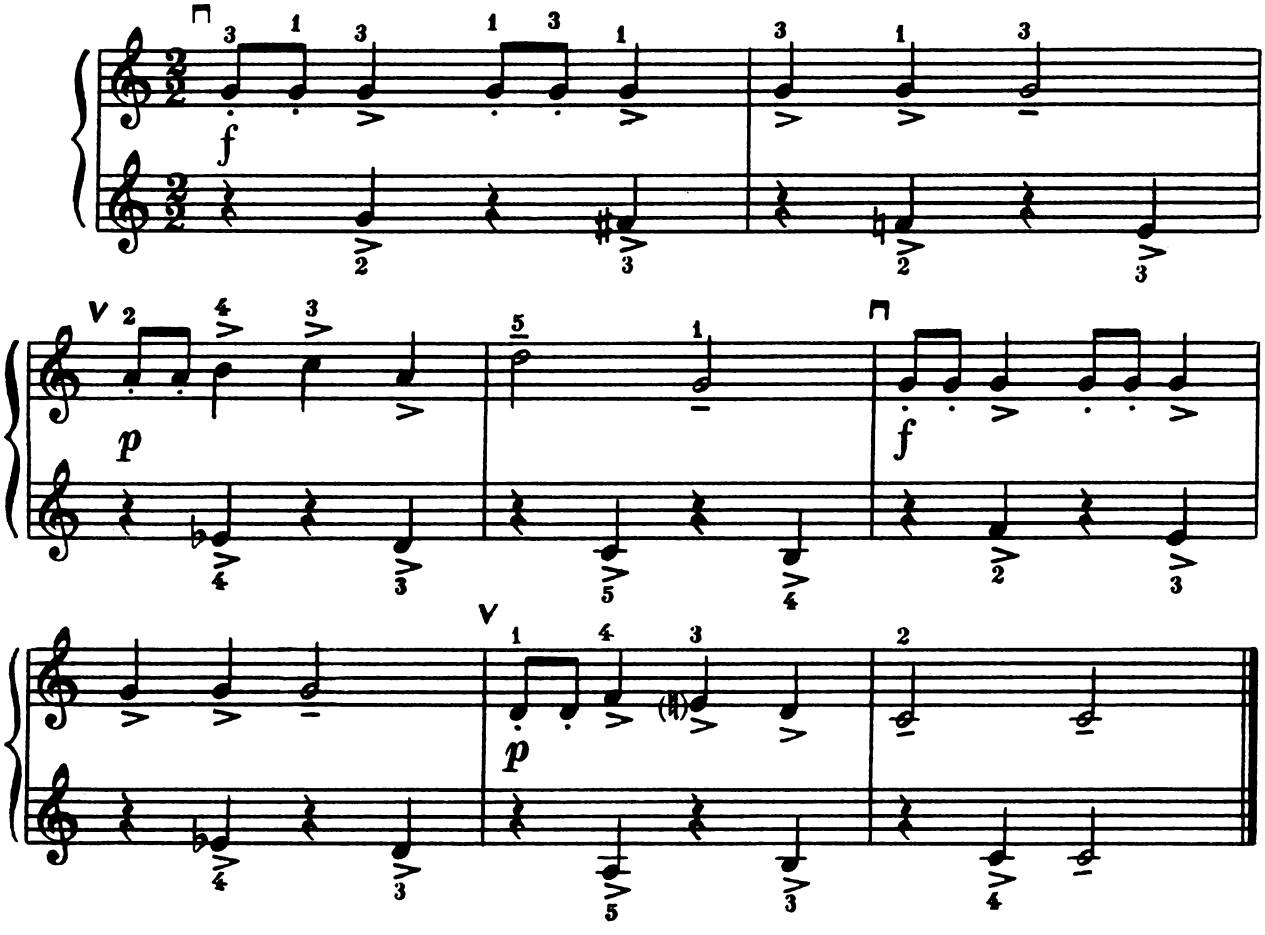

Рідний наспів 39 Родной напев

І. Шестериков **И. Шестериков**

Andante

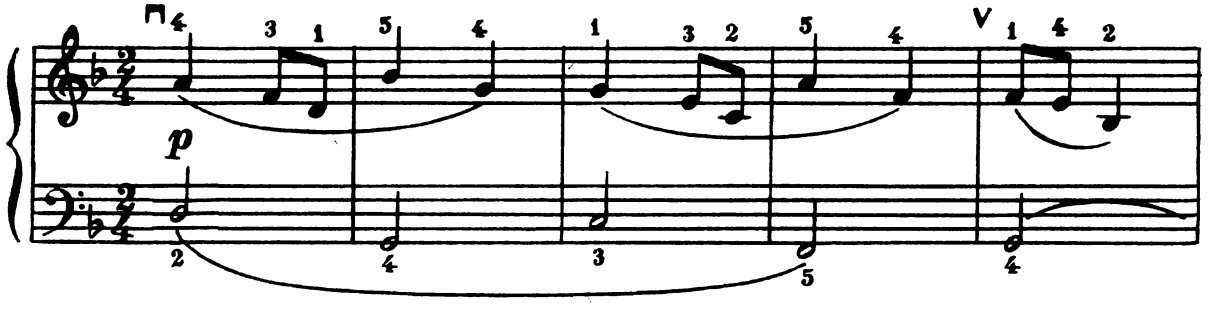

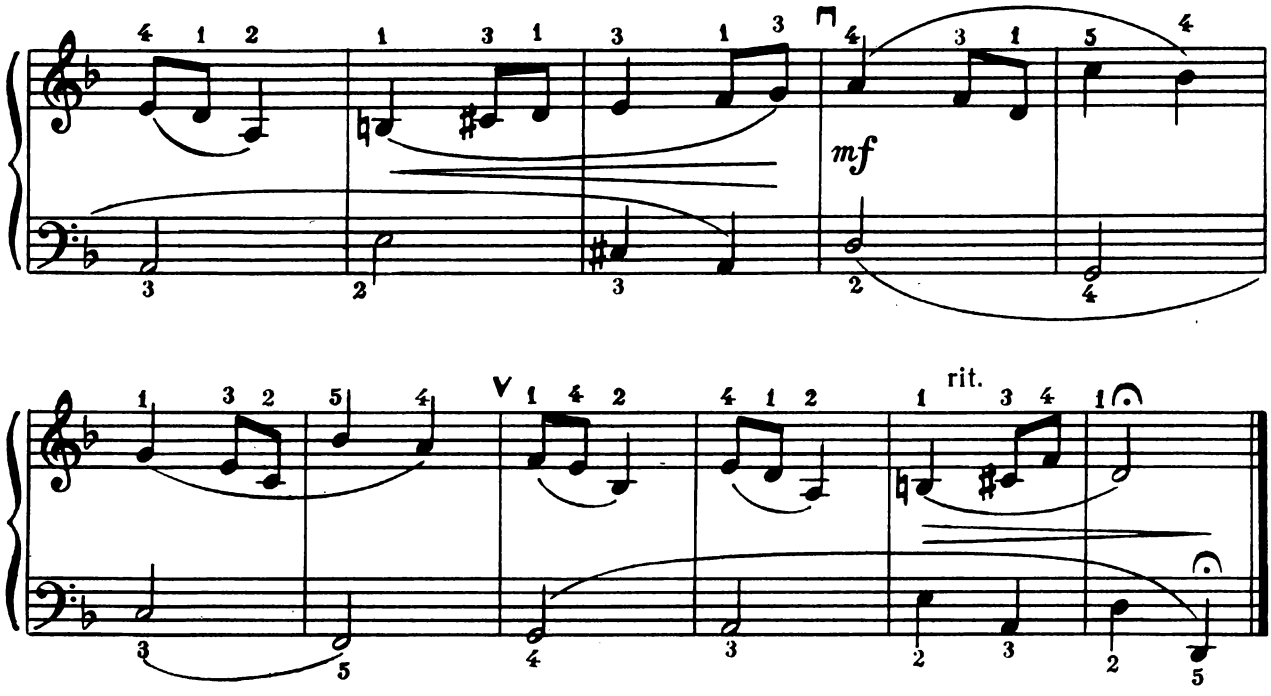

Українська танцювальна 40 Украинская танцевальная

В. Власов **В. Власов**

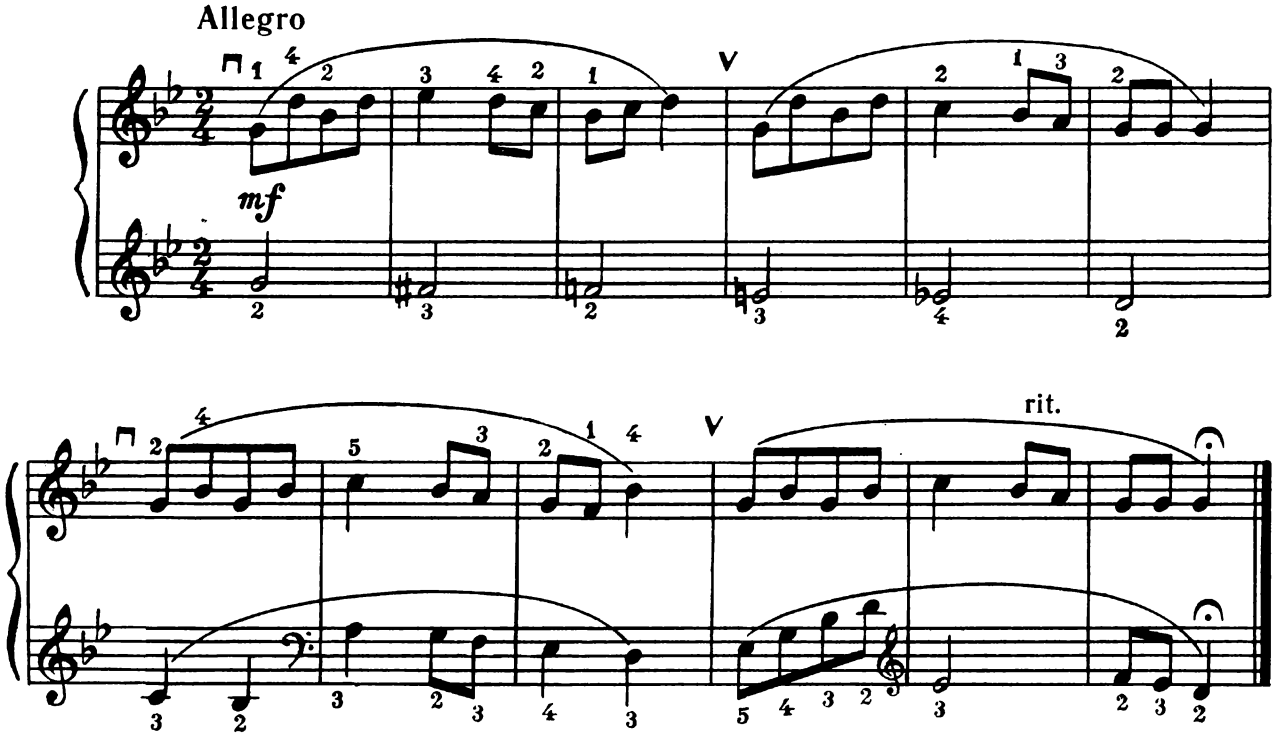

Марш 41 Марш

Ю. Левітін **Ю. Левитин**

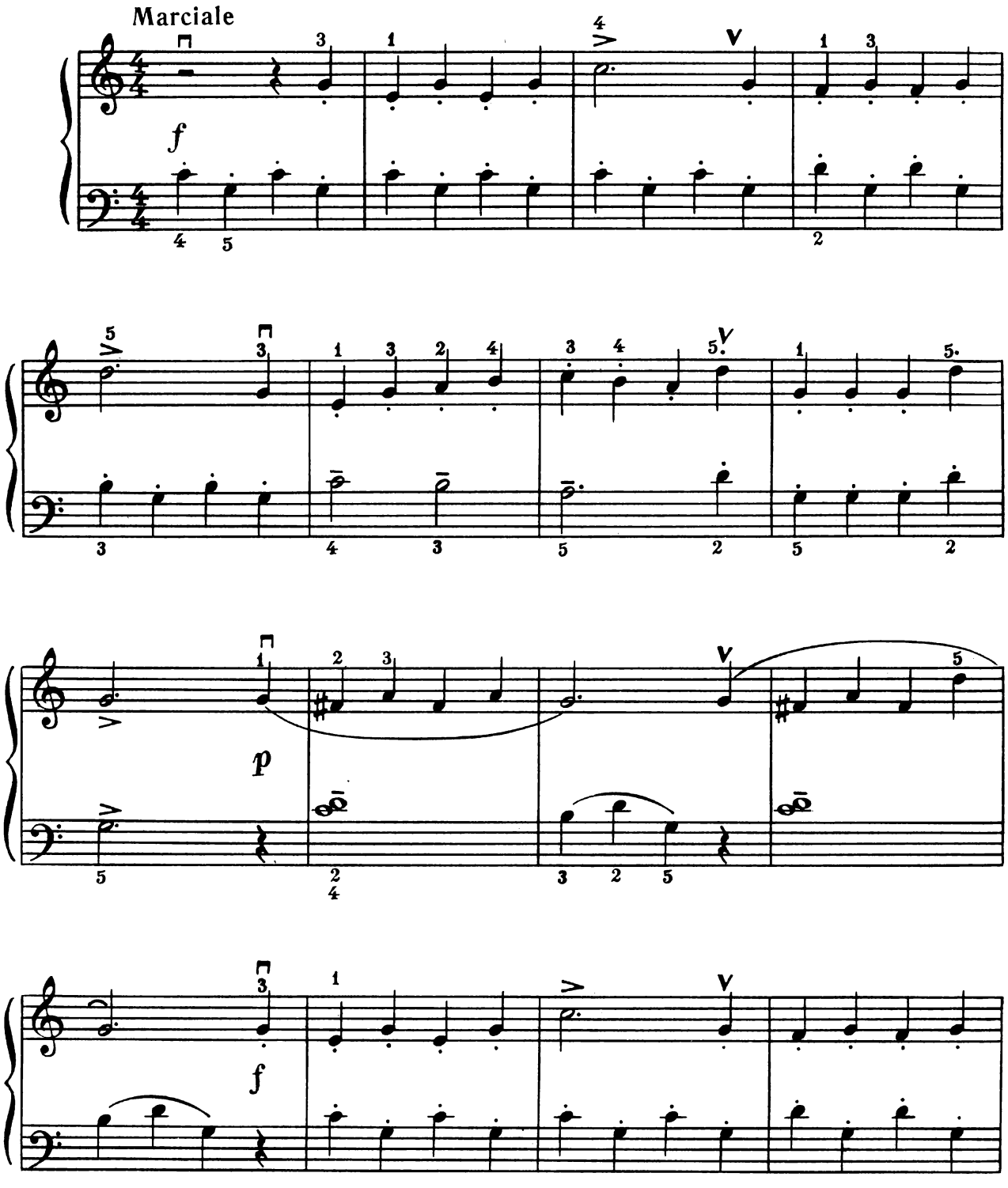

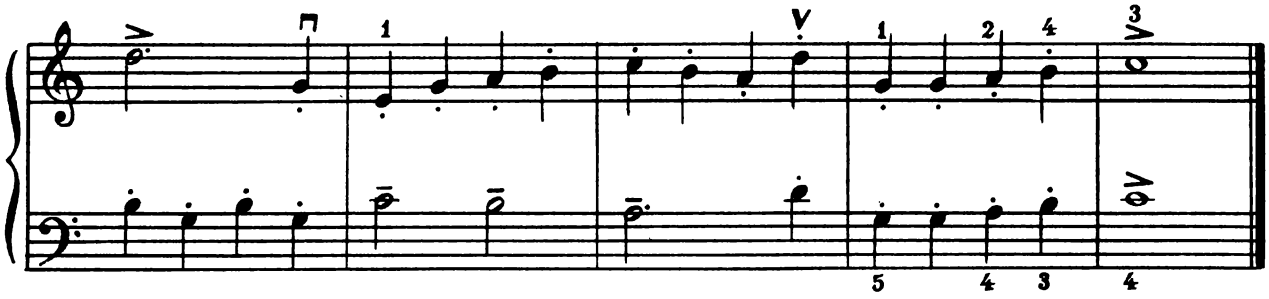

«Лебёдушка» 42 Лебёдушка

Російська народна пісня **Русская народная песня**

Andante cantabile

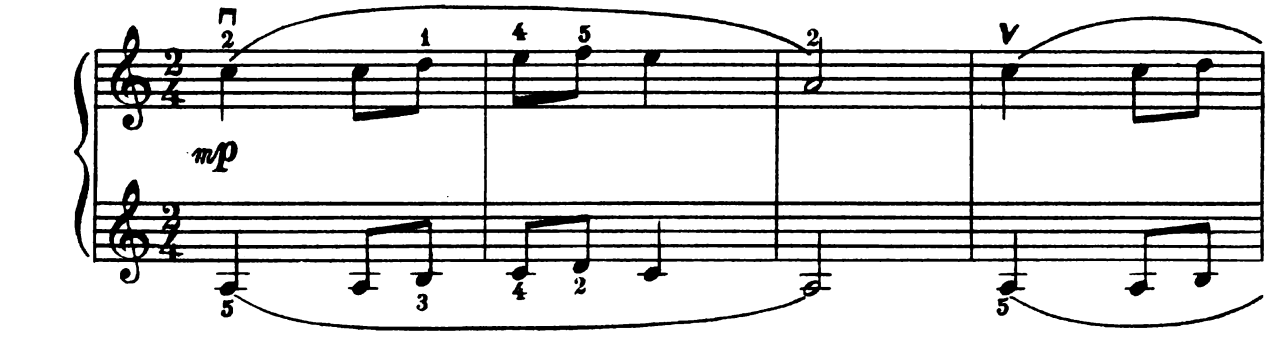

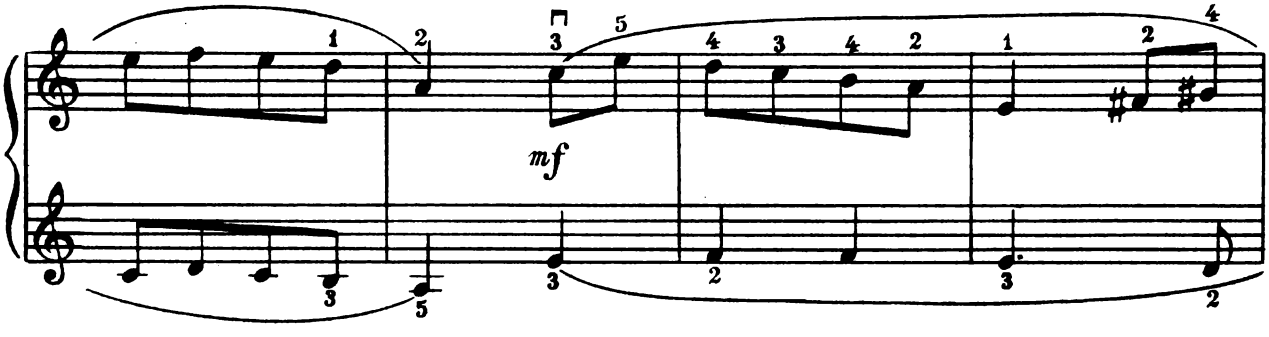

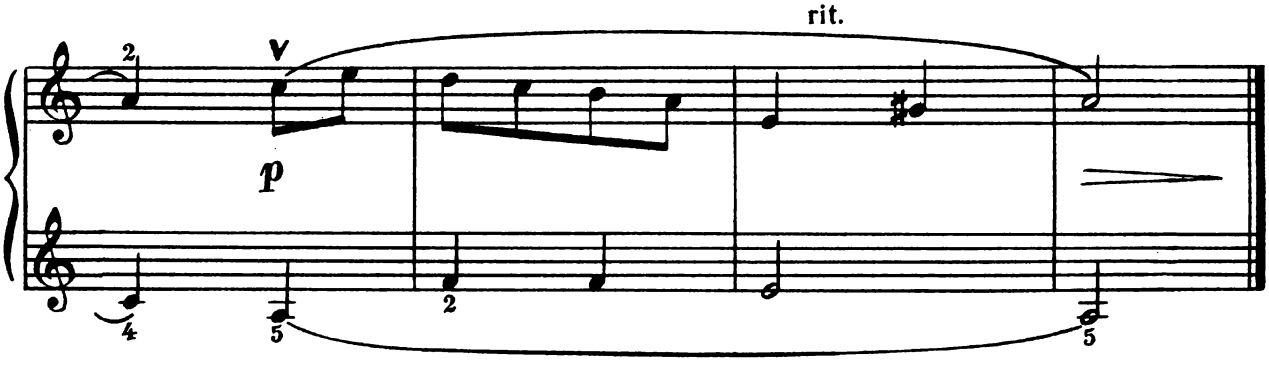

Забавний випадок 43 Забавный случай

Д. Кабалевський Д. Кабалевский

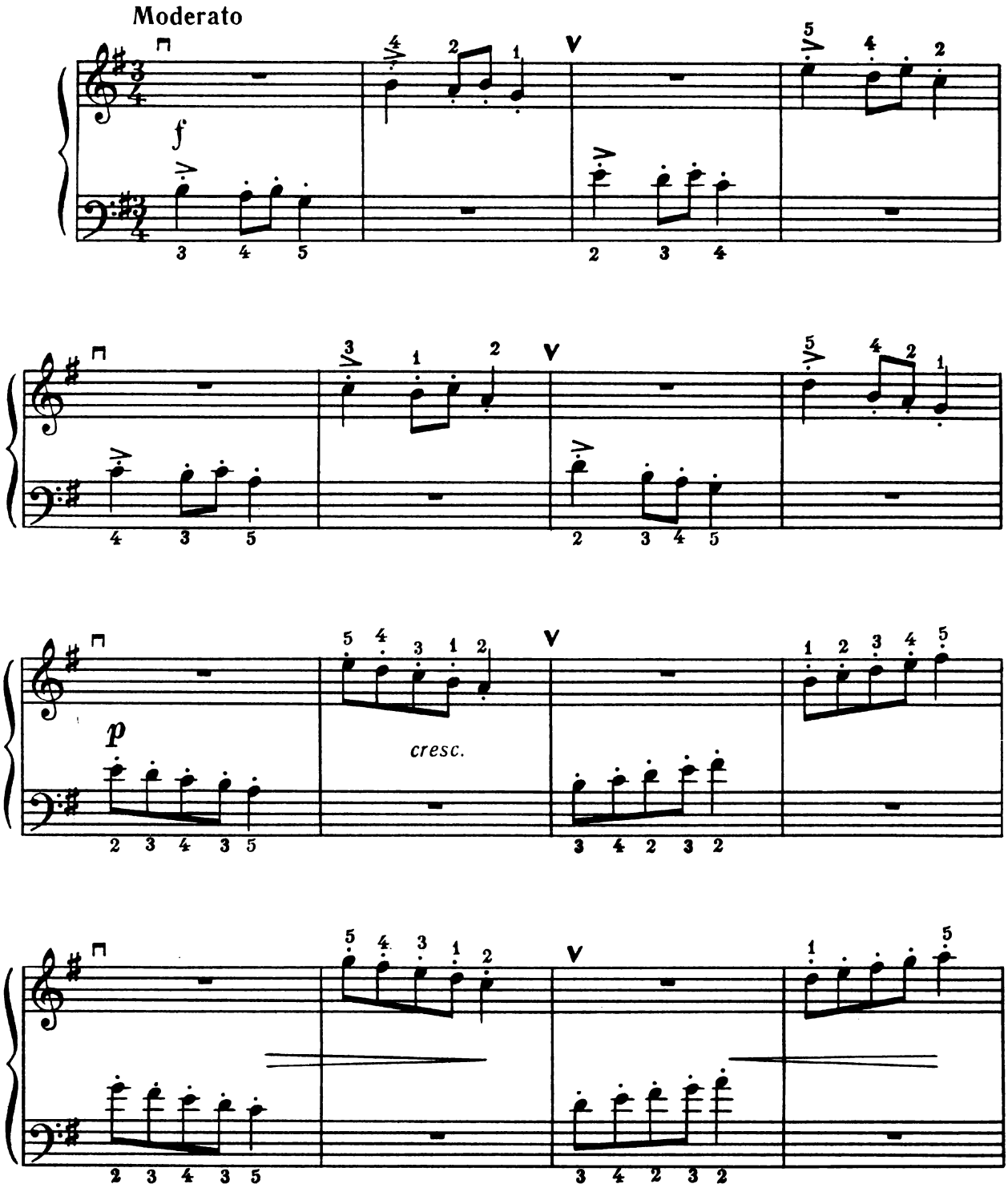

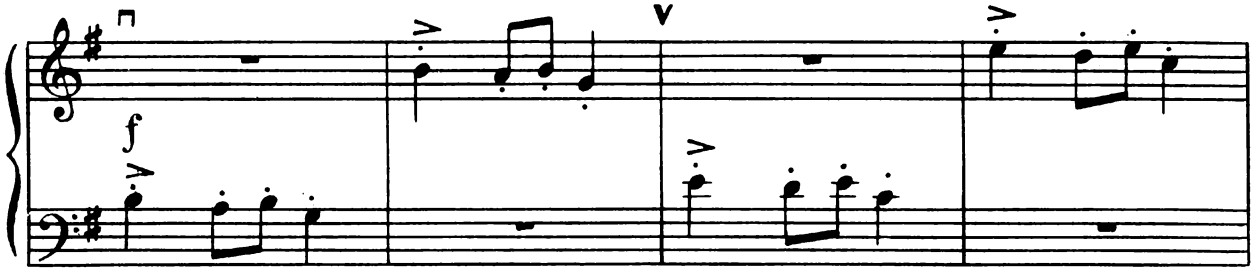

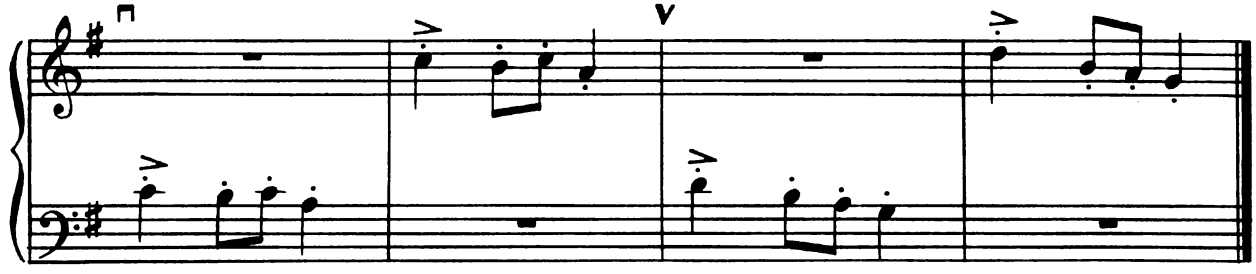

Їжак 44 Ёжик

Д. Кабалевський Д. Кабалевский

Andantino

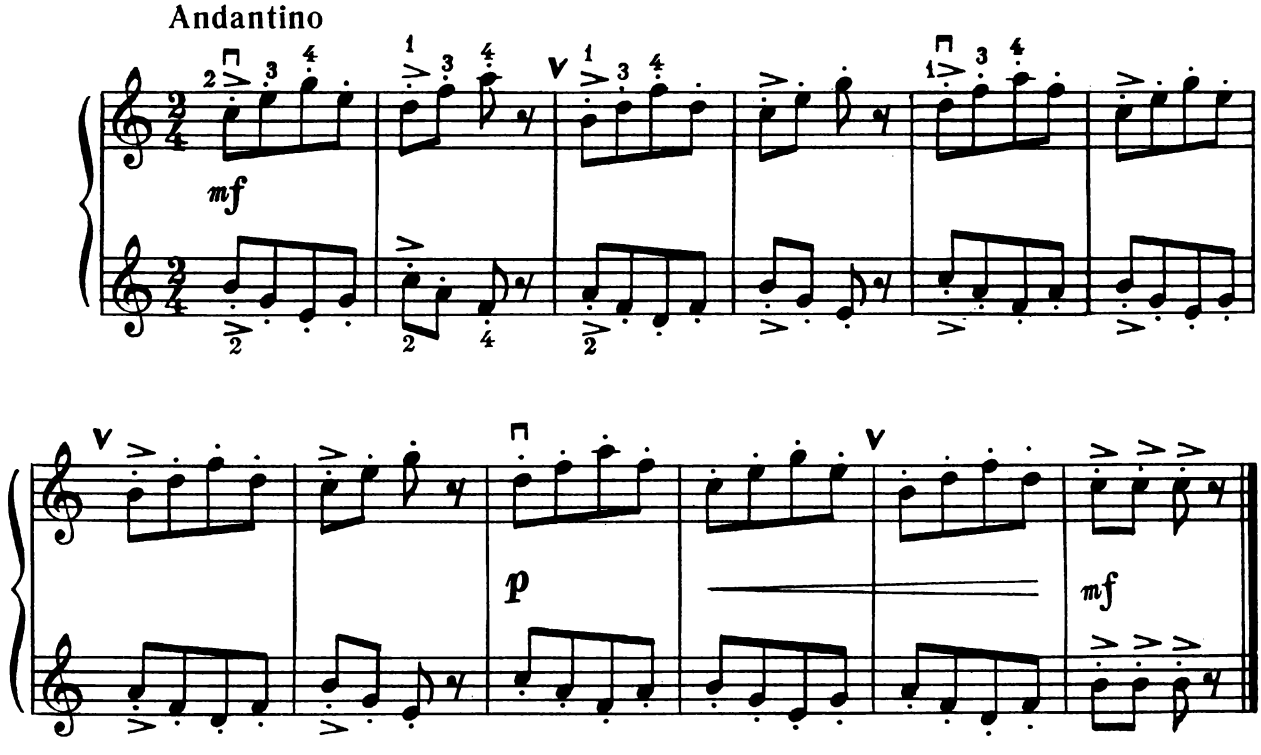

Дзвіночок 45 Звоночек

К. Мясков К. Мясков

Andantino

mp

Пустун 46 Шалун

О. Бер О. Бер

Giocoso

mf

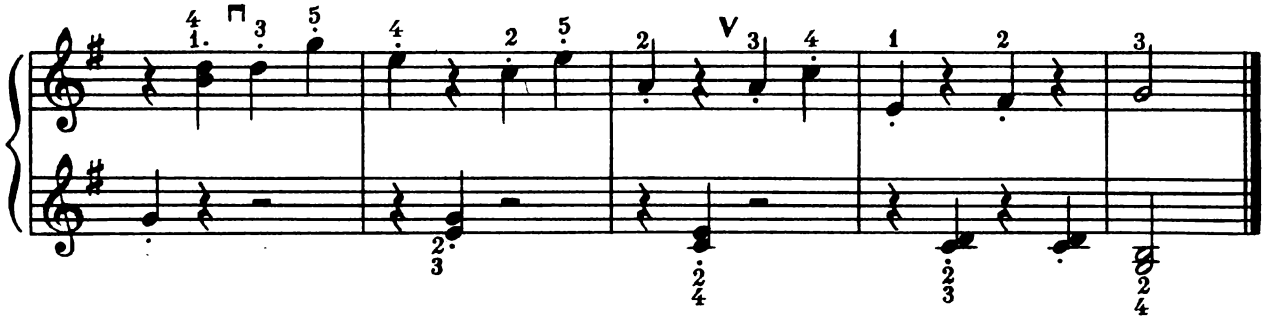

Колискова 47 Колыбельная

Є. Юцевич Е. Юцевич

Moderato

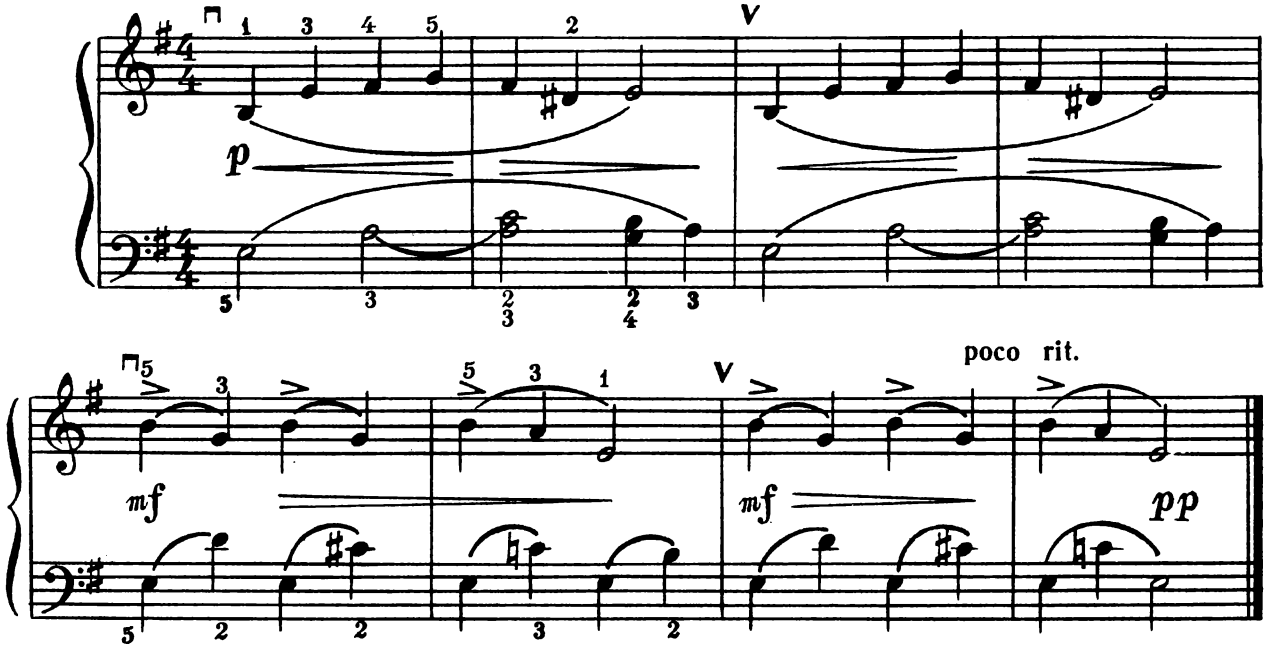

Пісенька 48 Песенка

М. Чайкін Н. Чайкин

Moderato

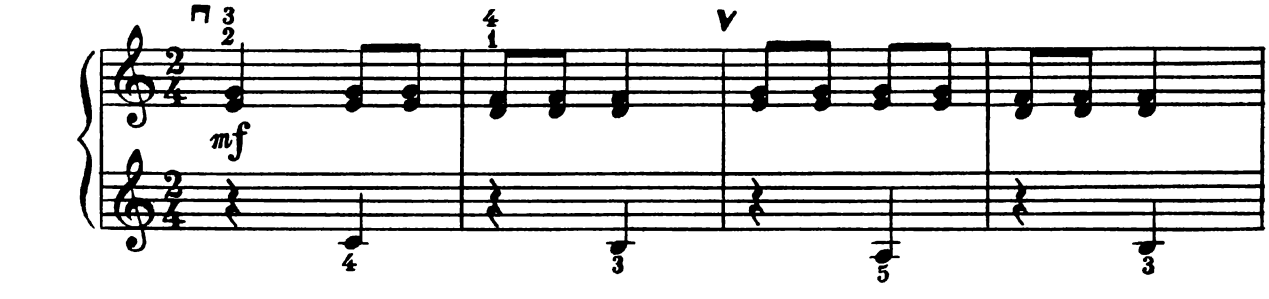

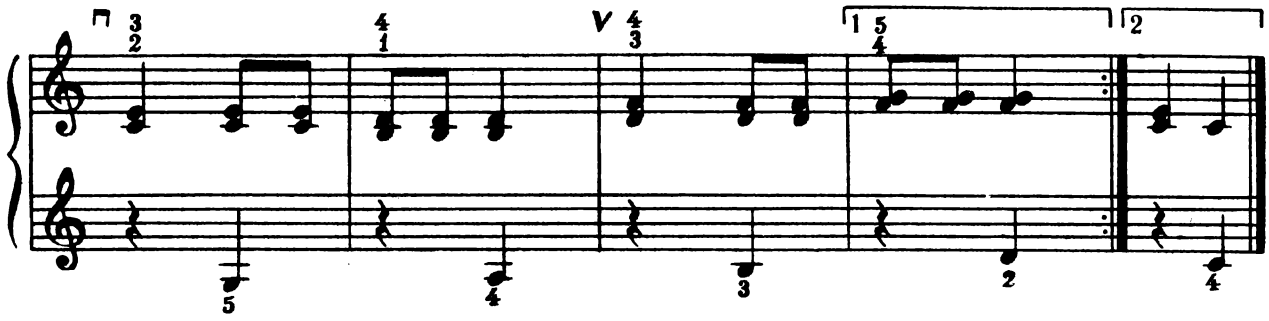

Гойдалка 49 Качалка

М. Чайкін **Н. Чайкин**

Tempo di Valse

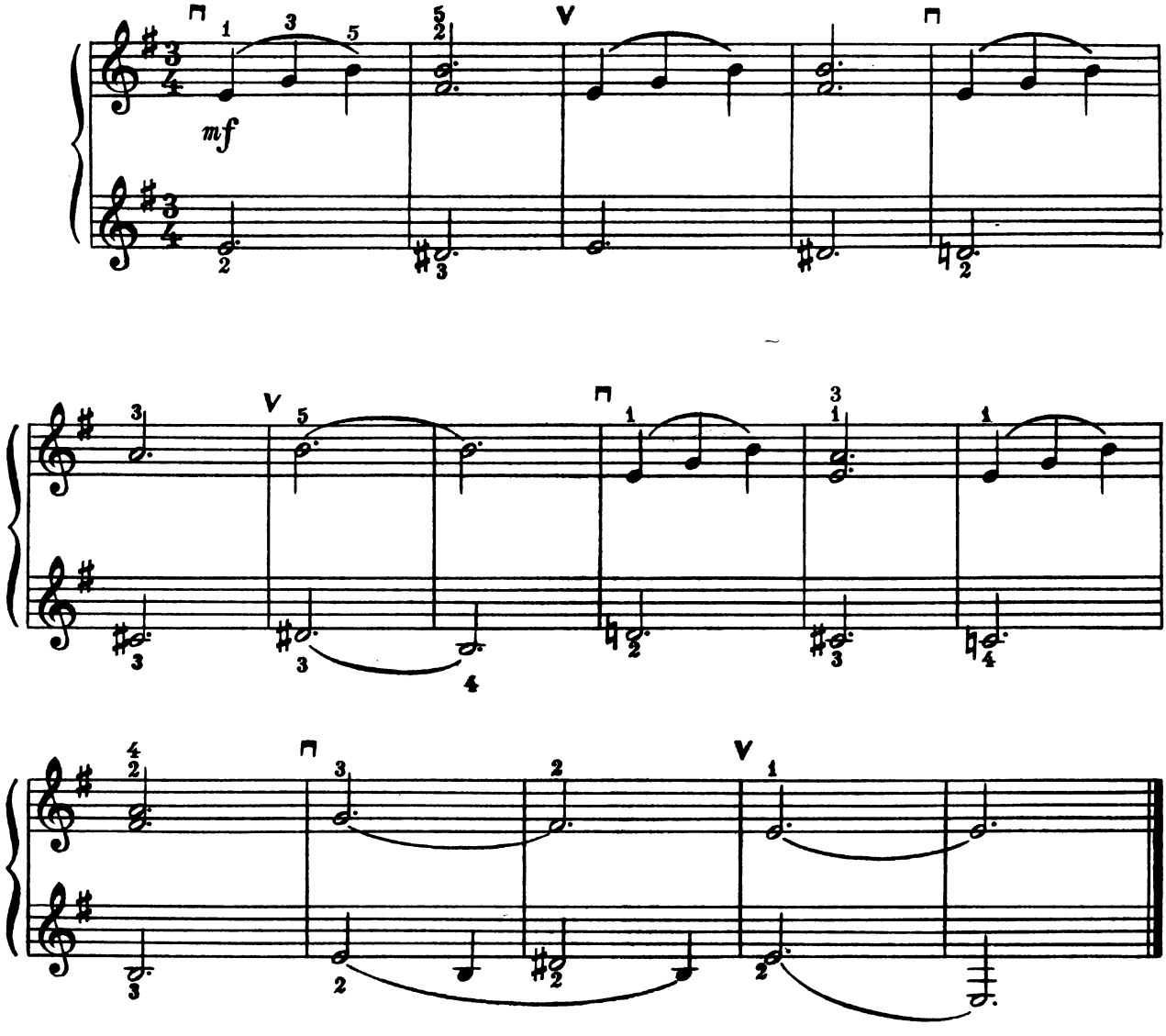

З. Ф 3668. «Виборнай баян».

Образили 50 Обидели

М. Степаненко М. Степаненко

Andante

mp

p

mp

p

Хоровод 51 Хоровод

Б. Қабанкін Б. Кабанкин

Moderato

mp

mf

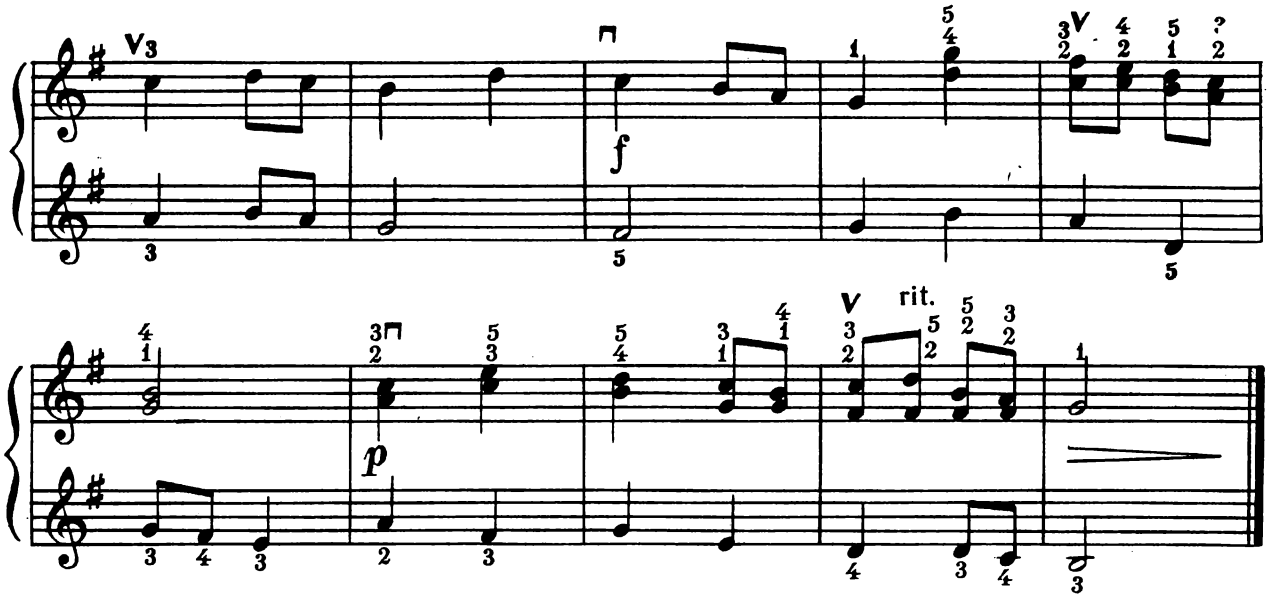

Спокійна розмова 52 Спокойный разговор

Л. Маковська

Л. Маковская

Moderato

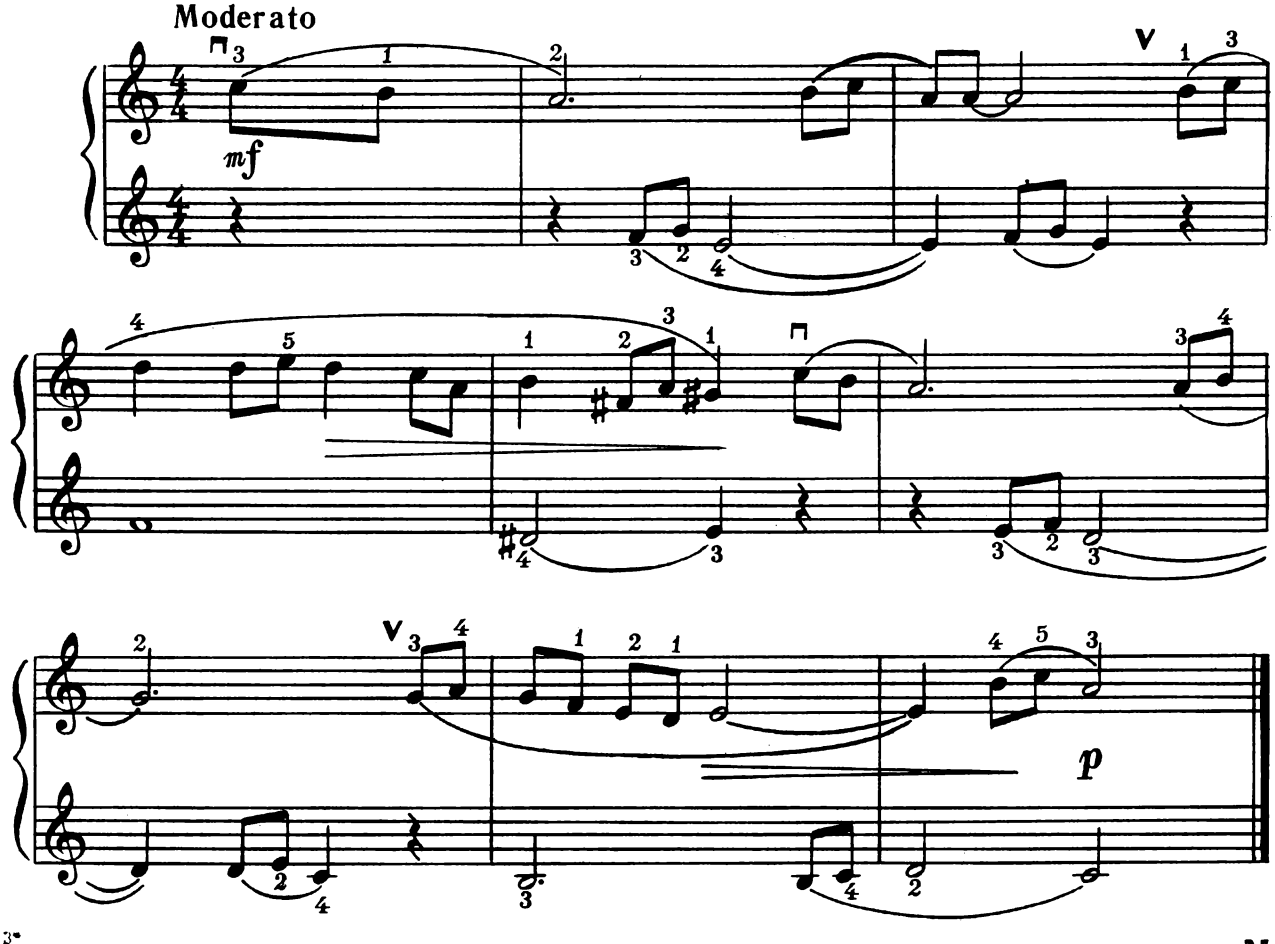

У народному дусі 53 В народном духе

Ю. Щуровський **Ю. Щуровский**

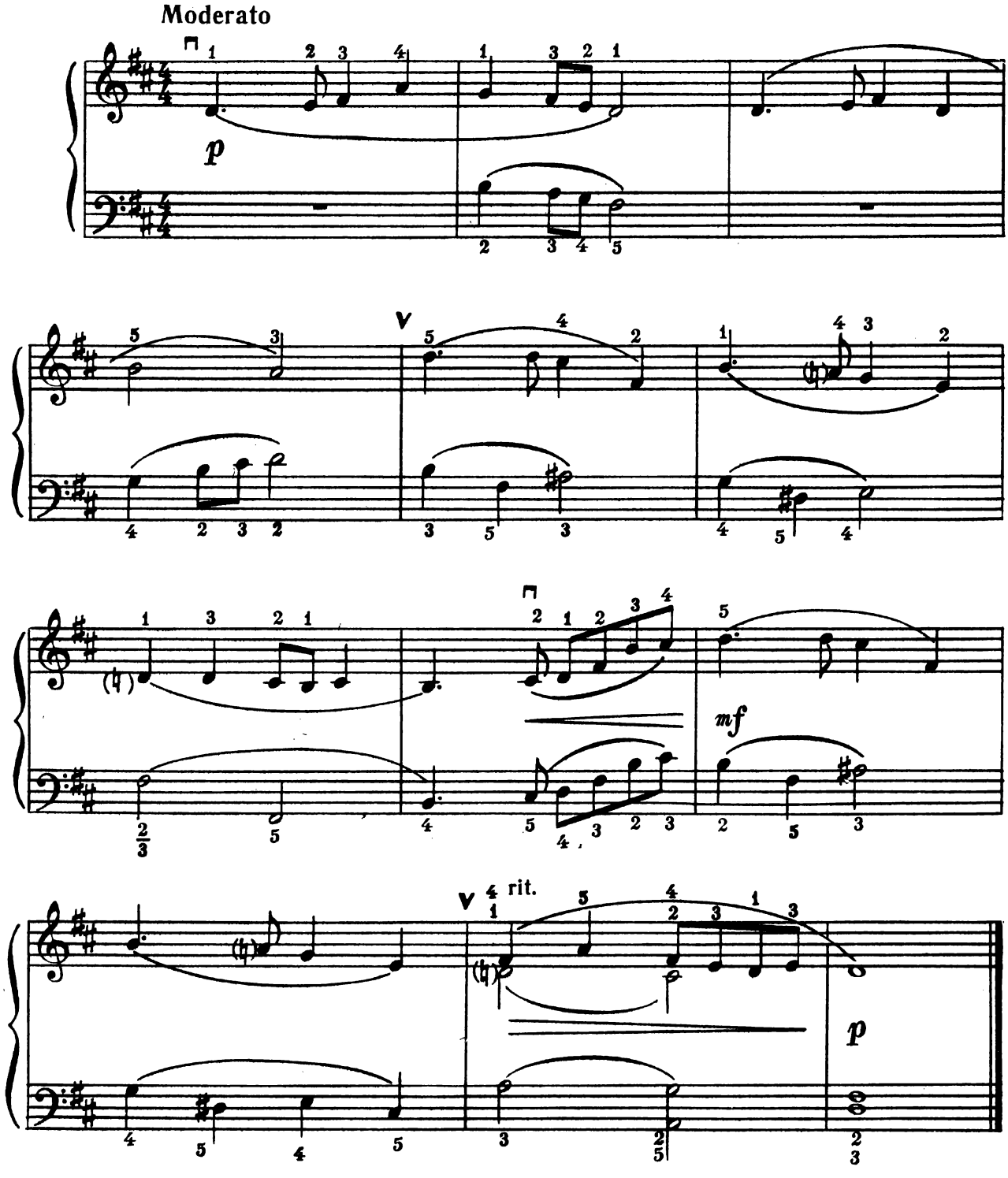

Дідусева скрипка 54 Дедушкина скрипка

А. Гайденко **А. Гайденко**

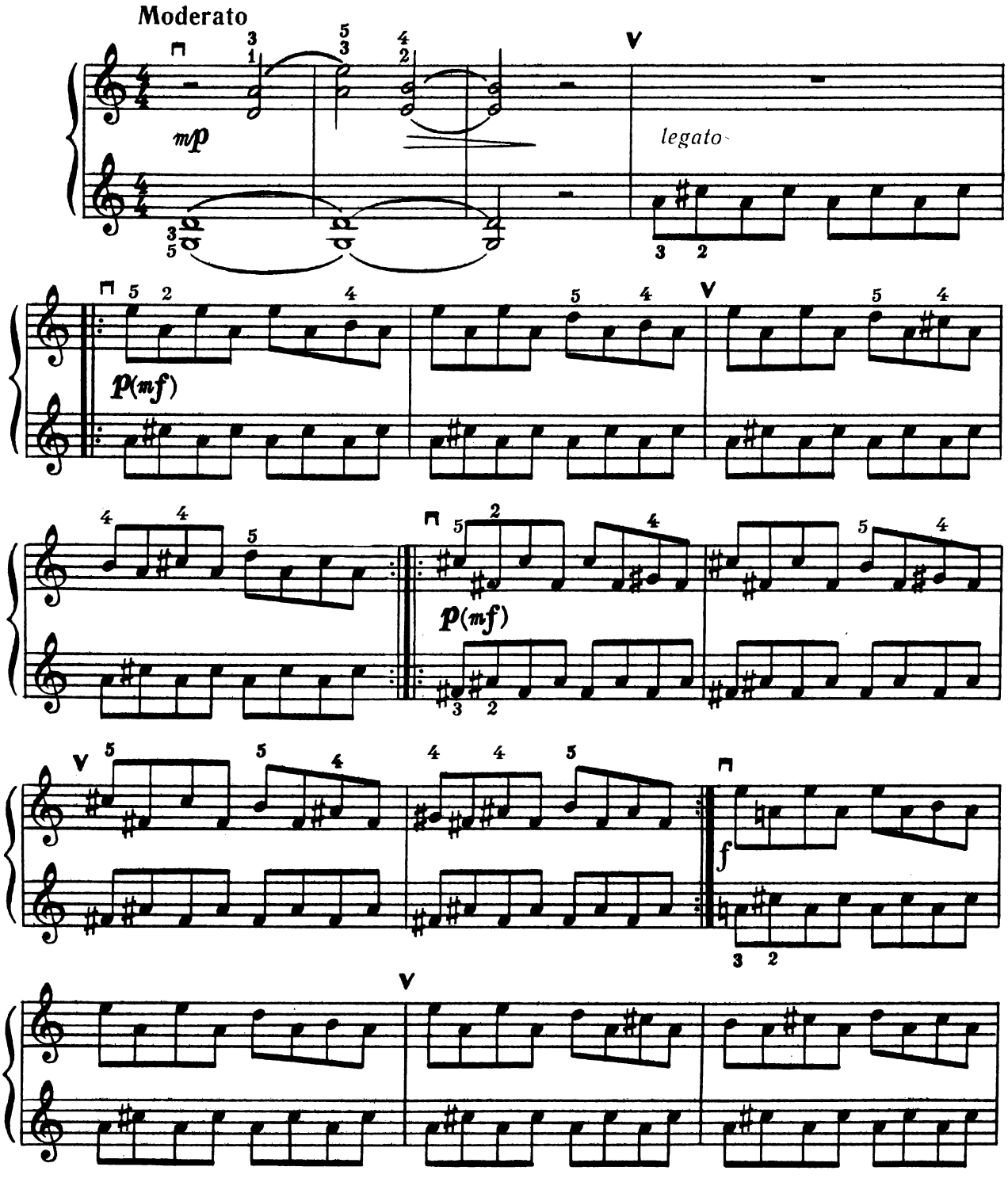

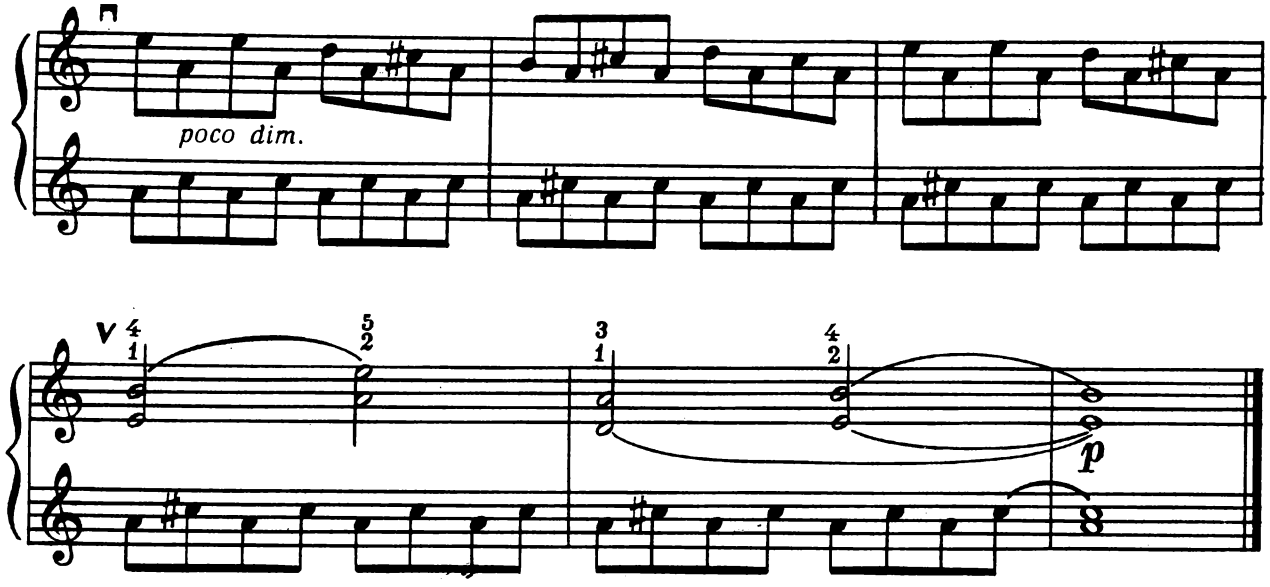

Канон

В. Зубицький

55 Канон

В. Зубицкий

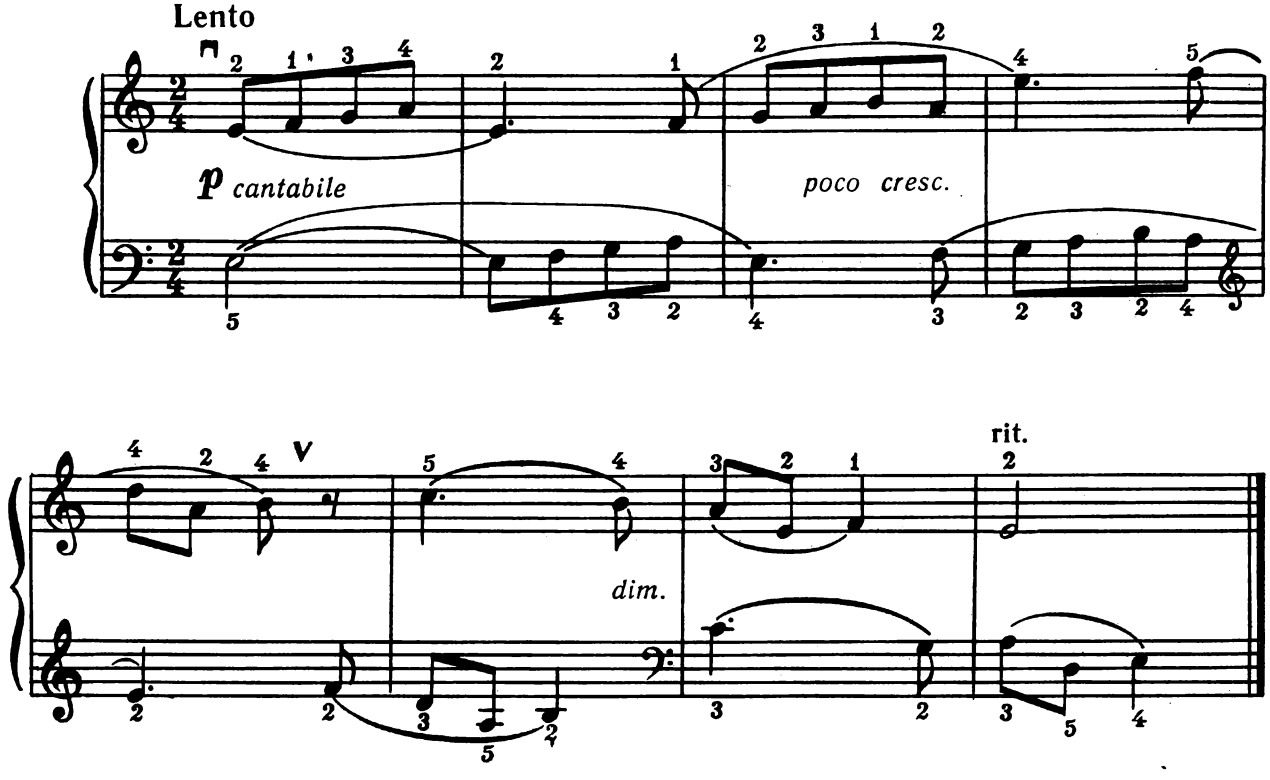

Скакалка 56 Скакалка

А. Сапалов А. Сапалов

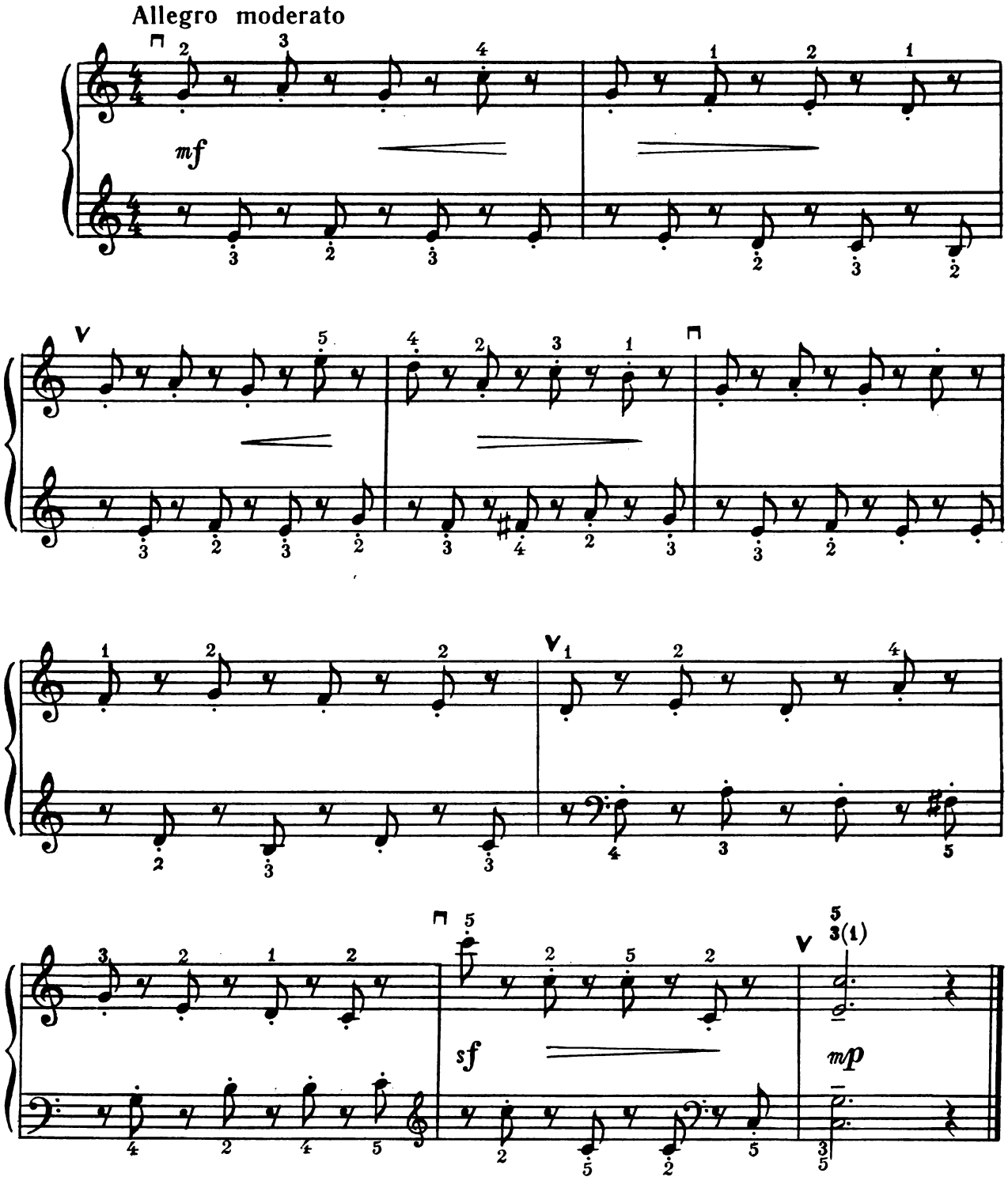

На сонячній галявинці

Ю. Щуровський

57 На солнечной лужайке

Ю. Щуровский

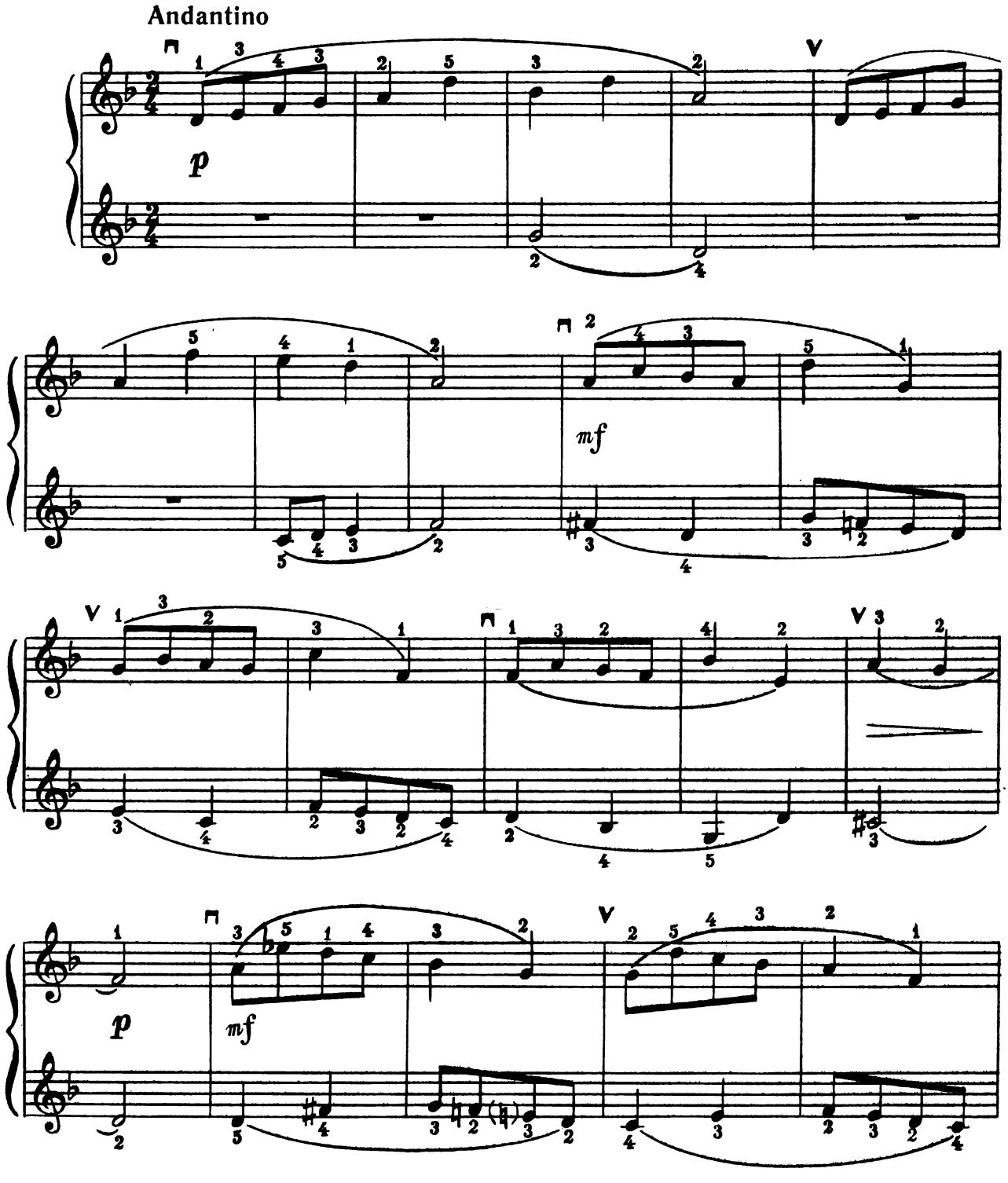

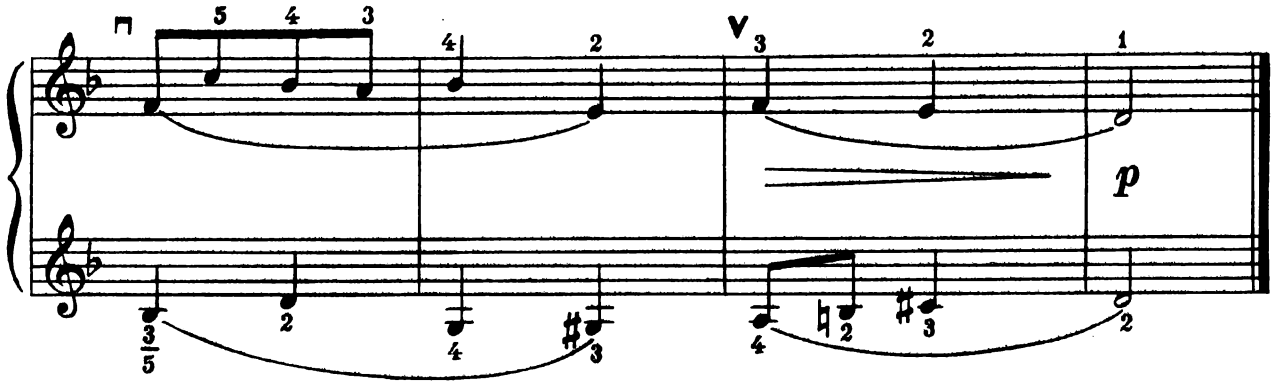

Суперечники 58 Спорщики

М. Чембержі **М. Чембержи**

Andante

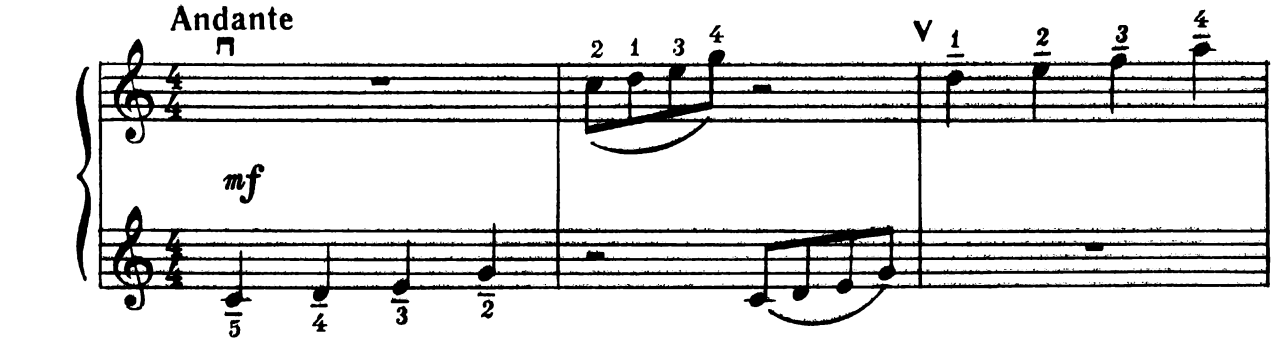

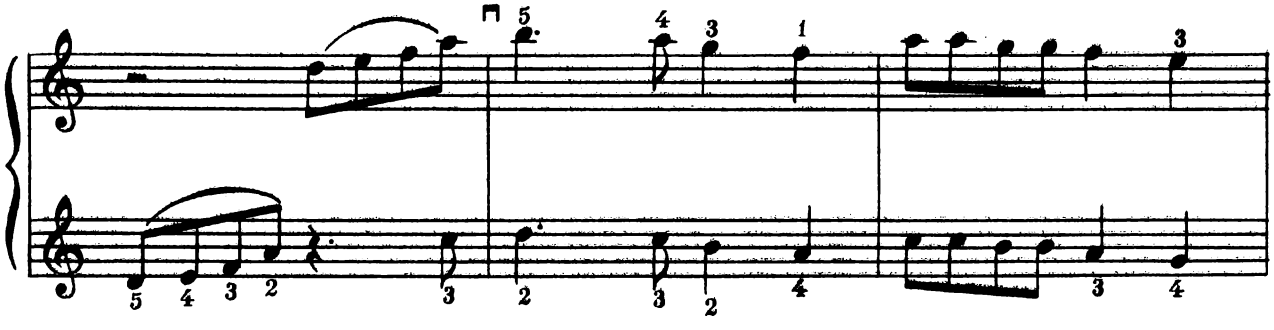

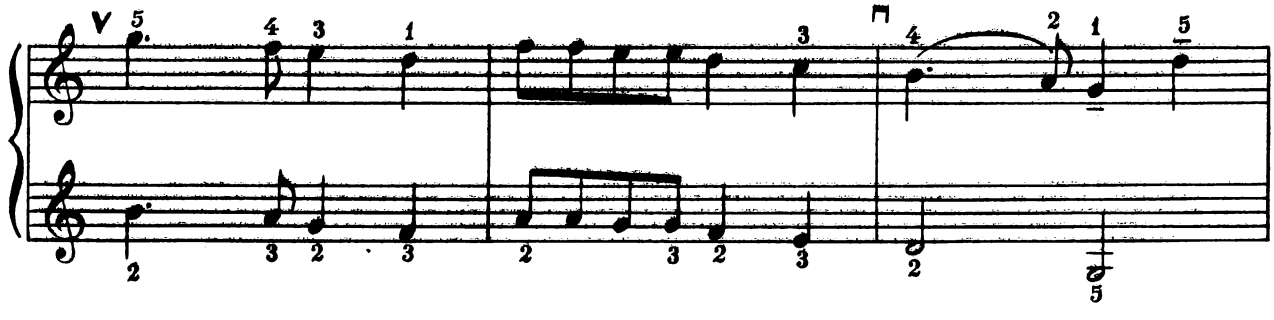

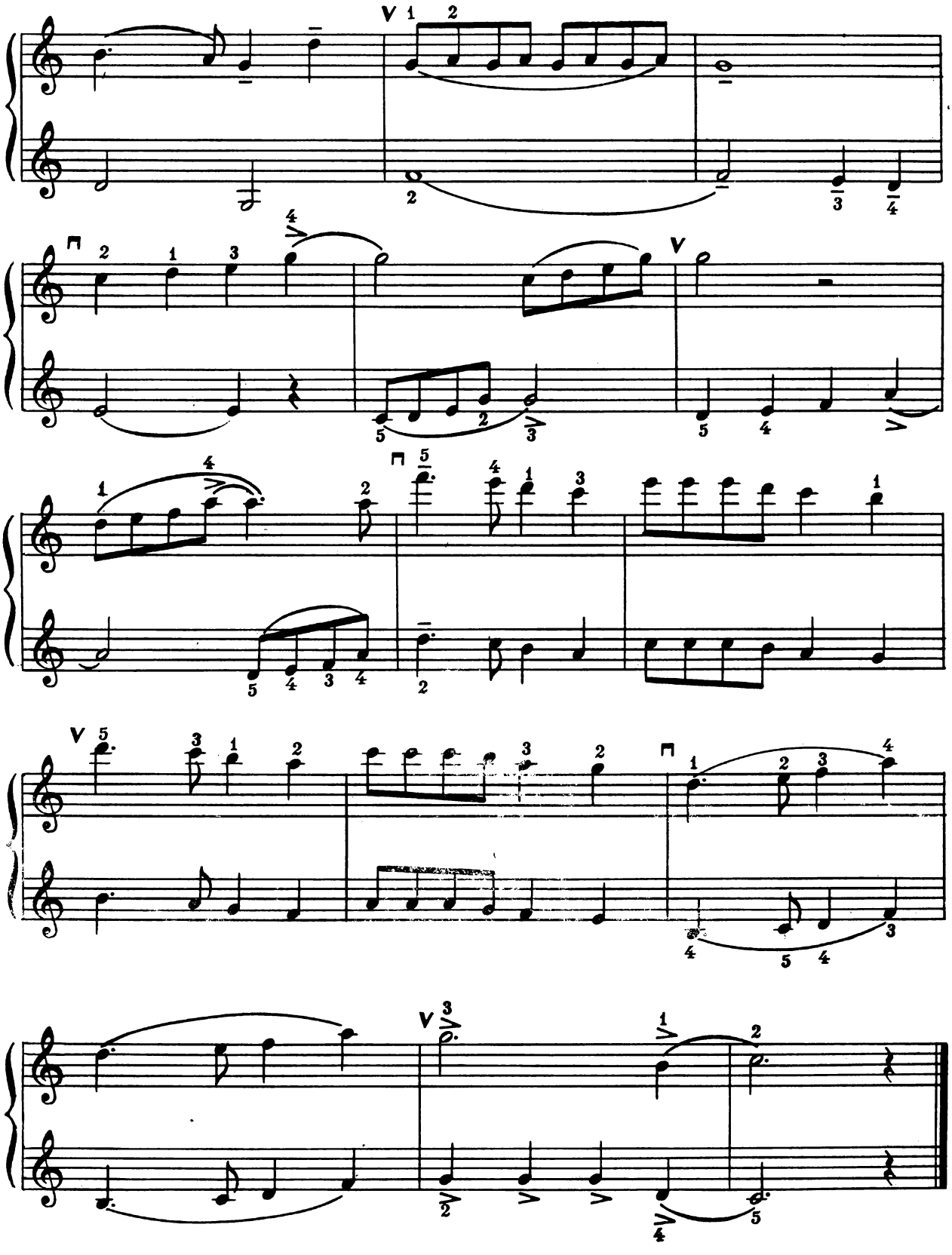

Ранкова пісня 59 Утренняя песня

О. Мунтян О. Мунтян

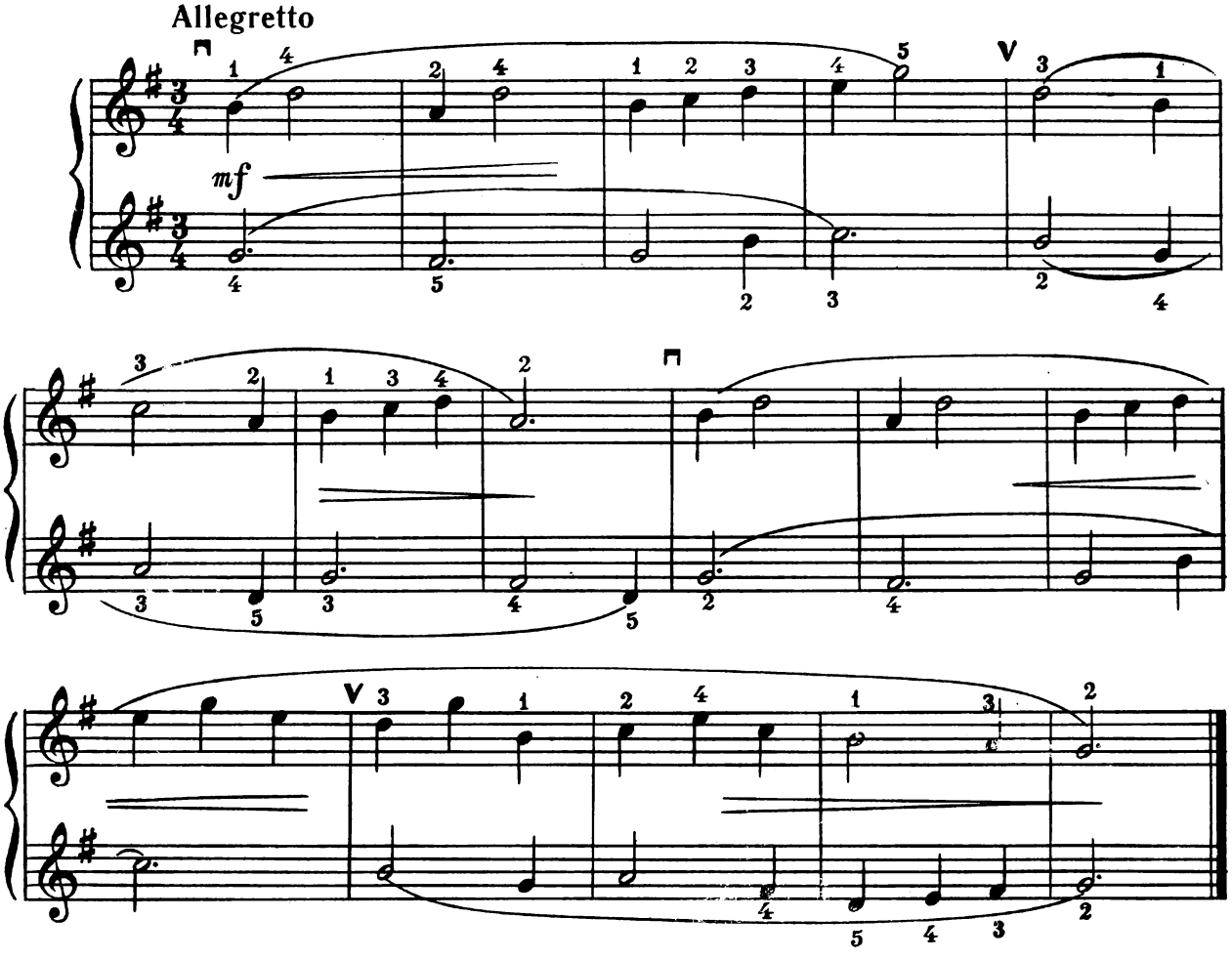

Арія 60 Ария

Г. Перселл Г. Перселл

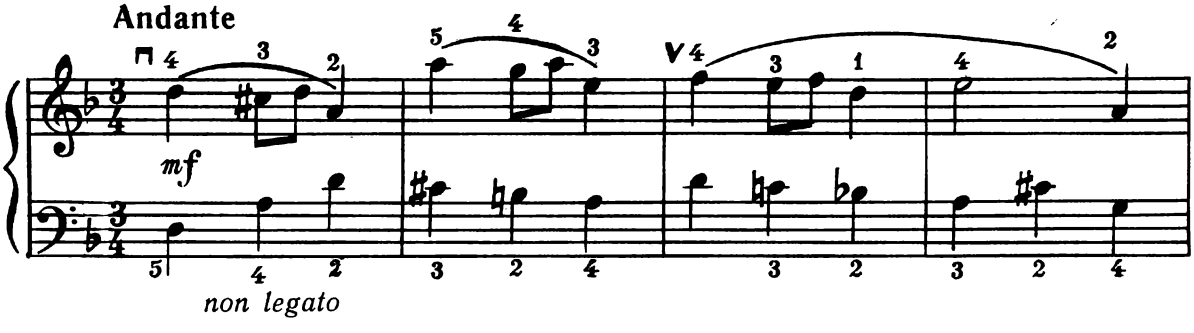

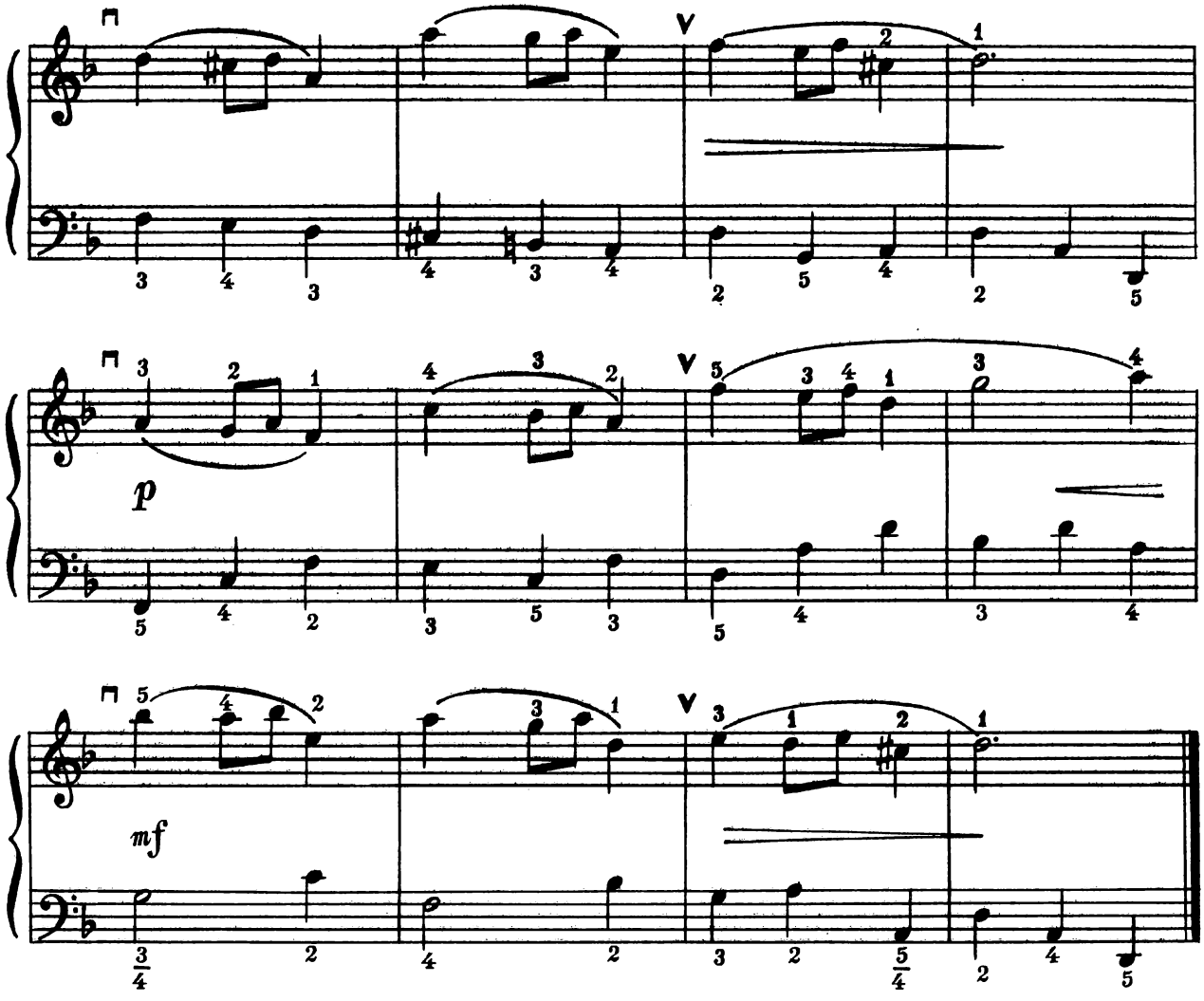

Гра 61 Игра

О. Мунтян О. Мунтян

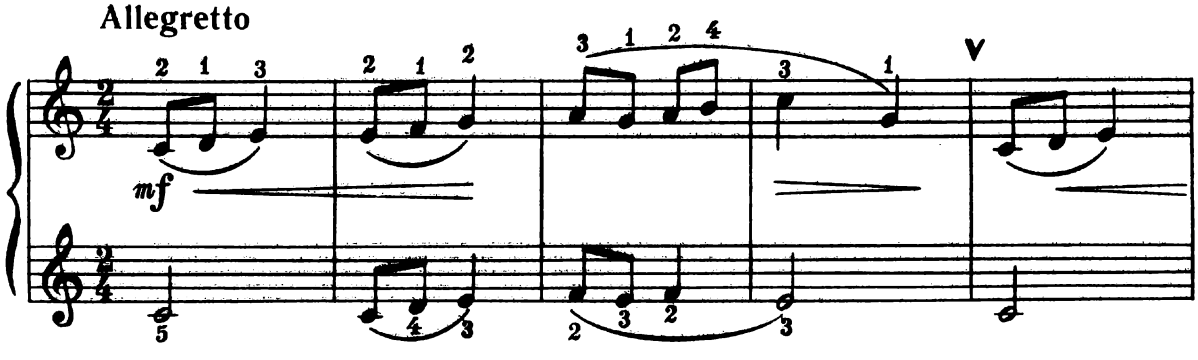

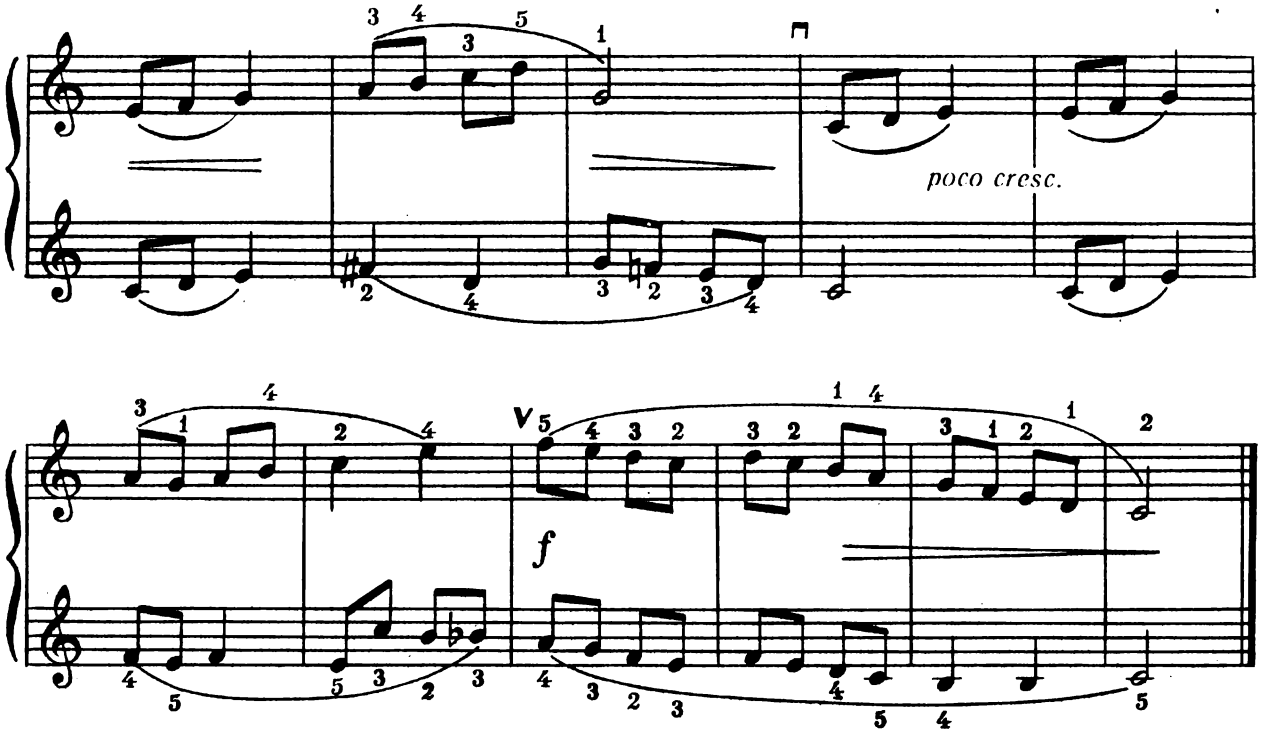

Канон

Ю. Щуровський

62 Канон

Ю. Щуровский

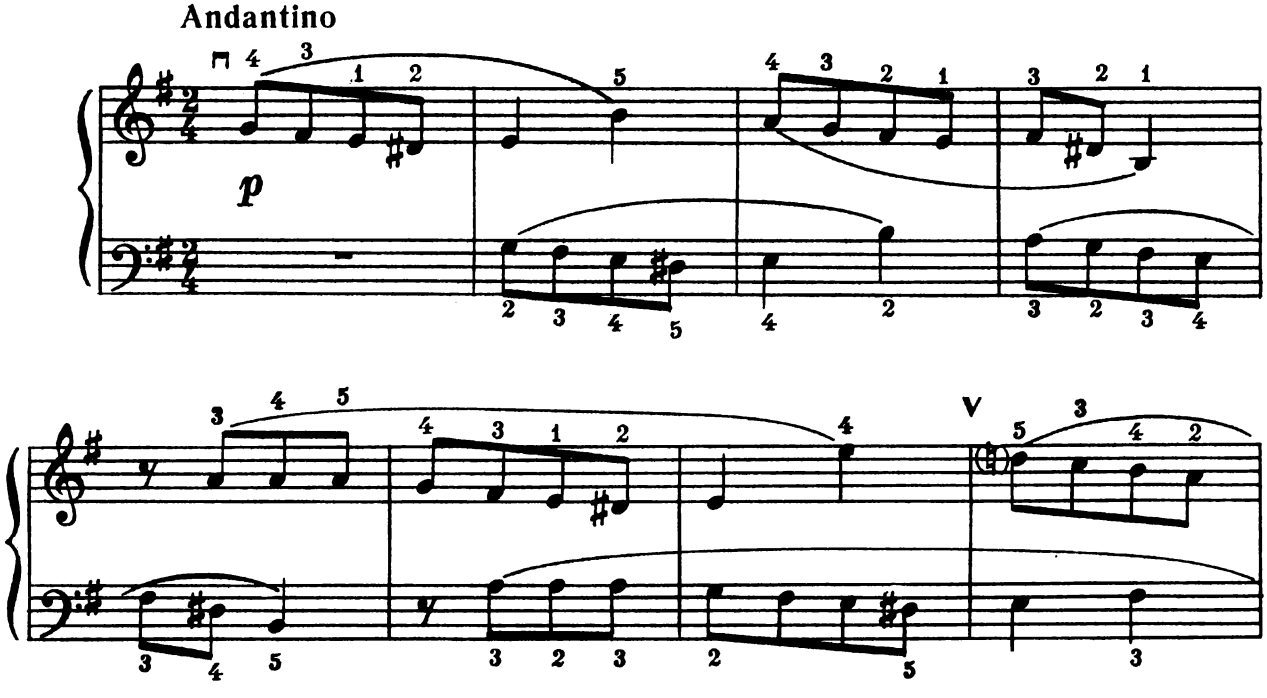

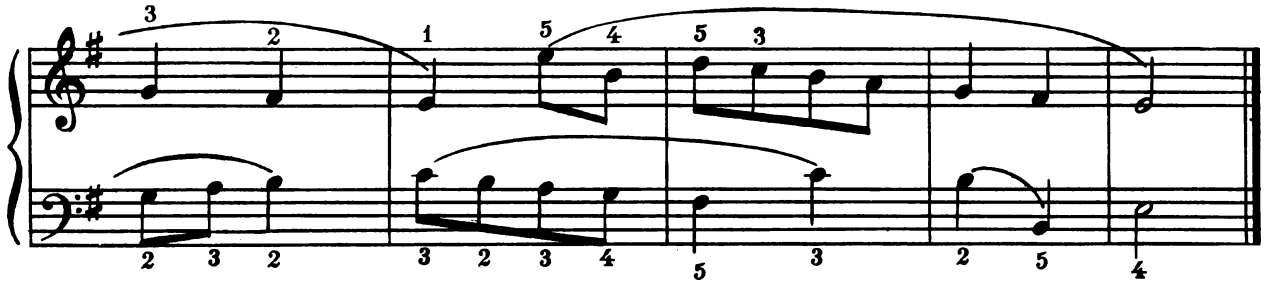

Пісенька 63 Песенка

В. Зубицький **В. Зубицкий**

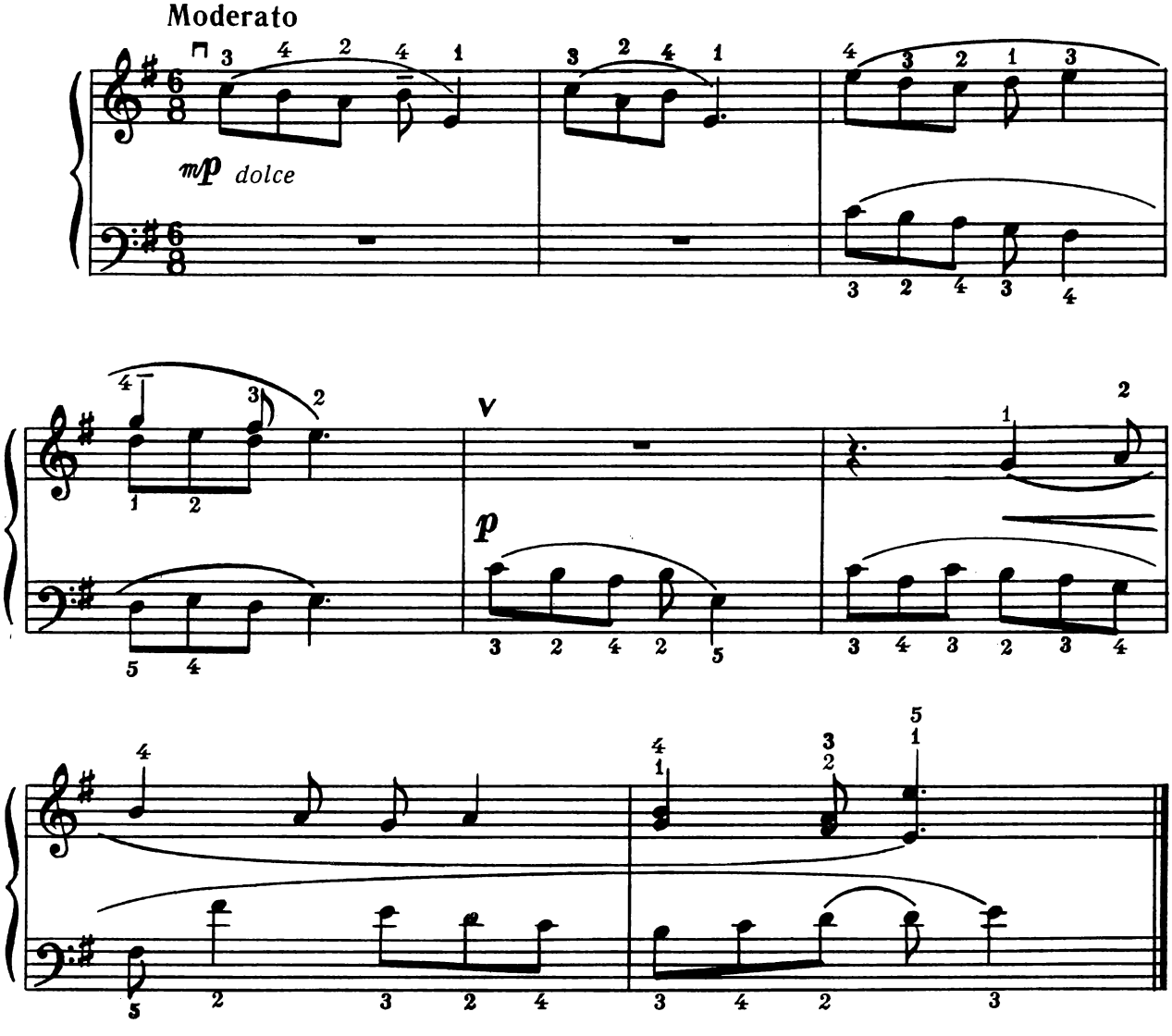

Татарська народна пісенька

64 Татарская народная песенка

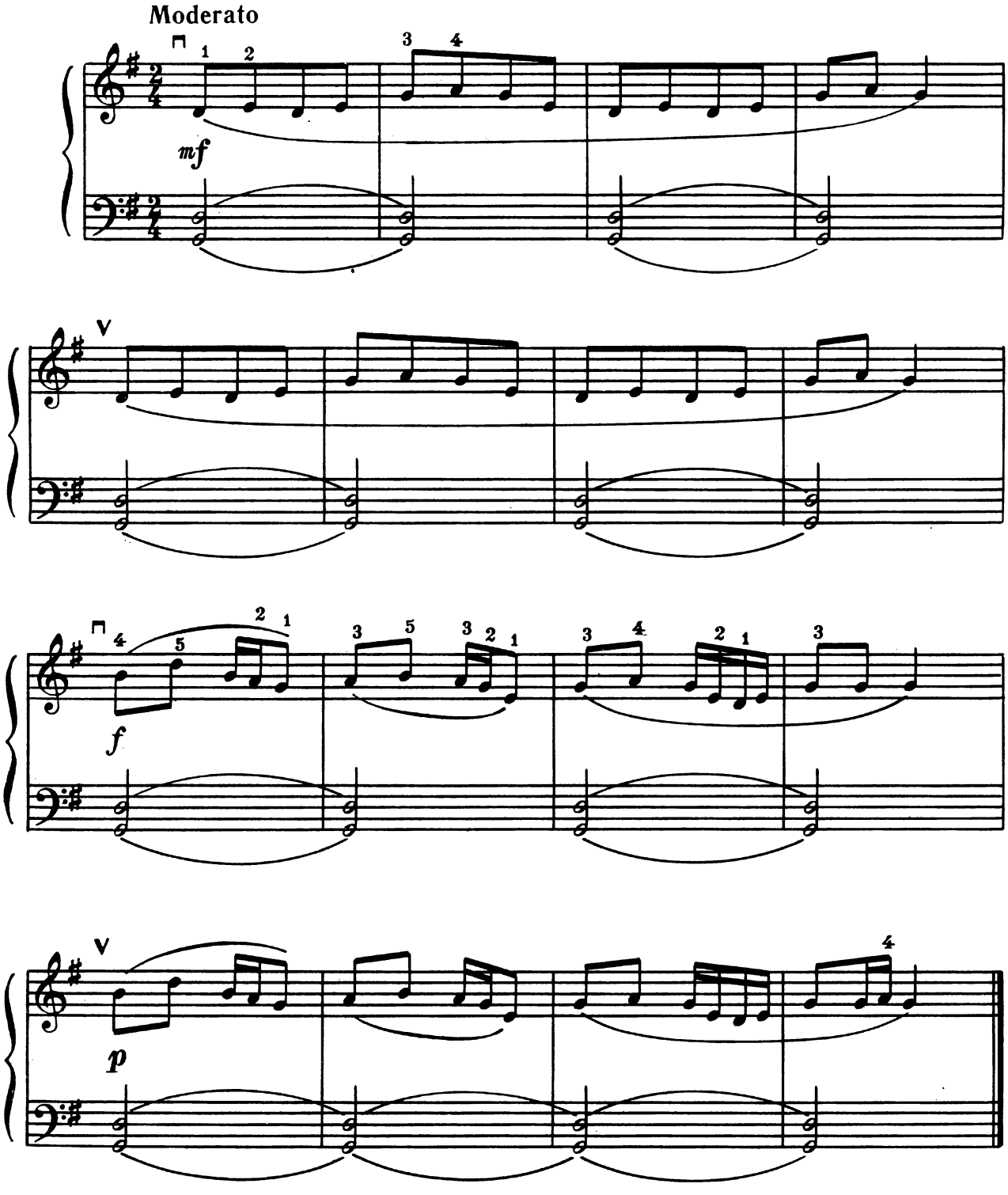

«На горе-то калина» 65 На горе-то калина

Російська народна пісня **Русская народная песня**

Обробка В. Подгорного **Обработка В. Подгорного**

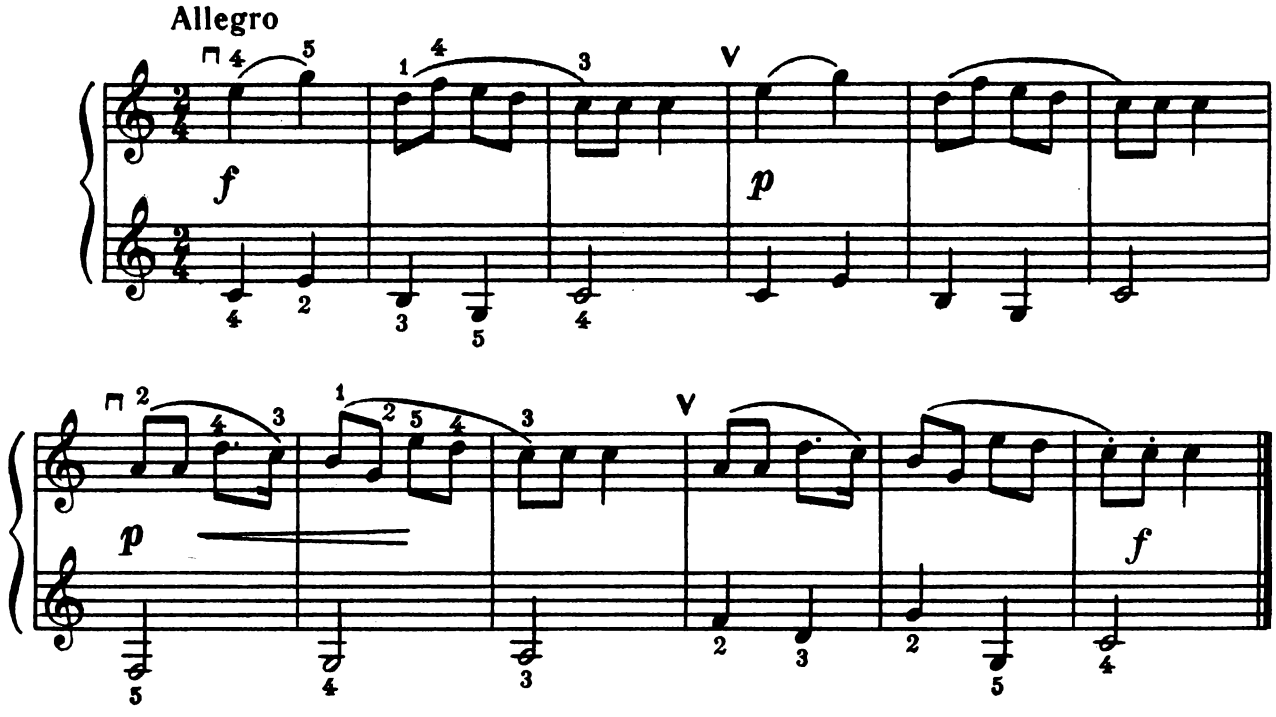

Пісня за селом 66 Песня за селом

Ю. Щуровський **Ю. Щуровский**

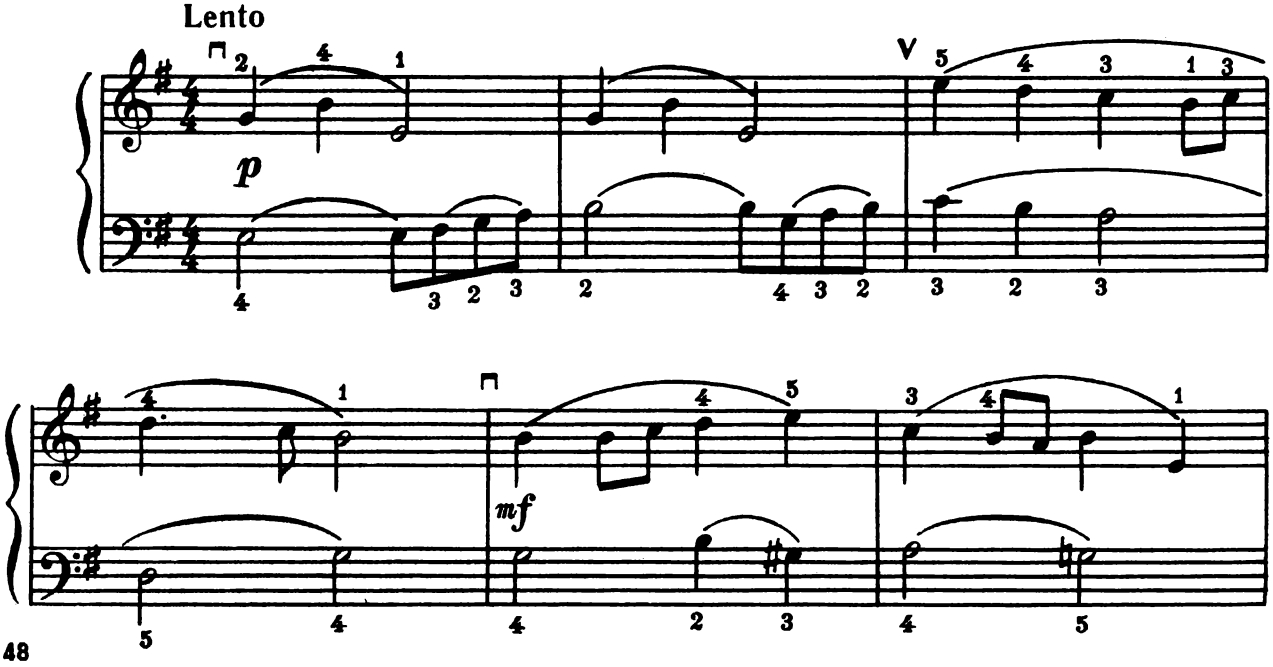

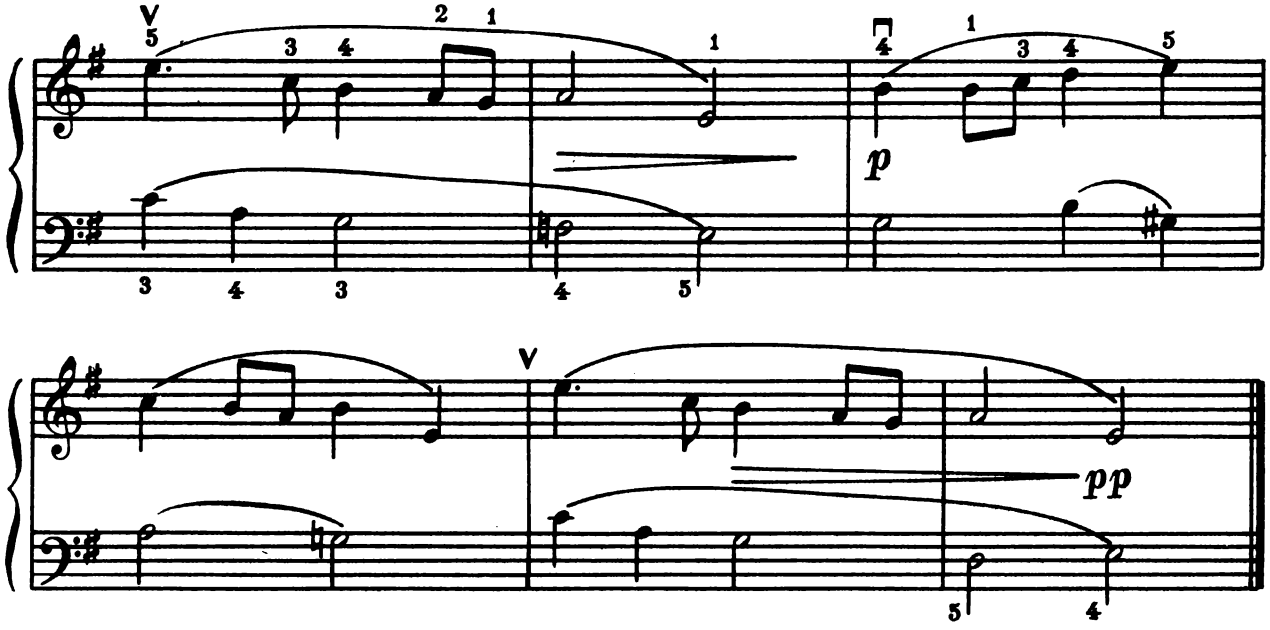

Грають на ріжках 67 Играют на рожках

В. Блок **В. Блок**

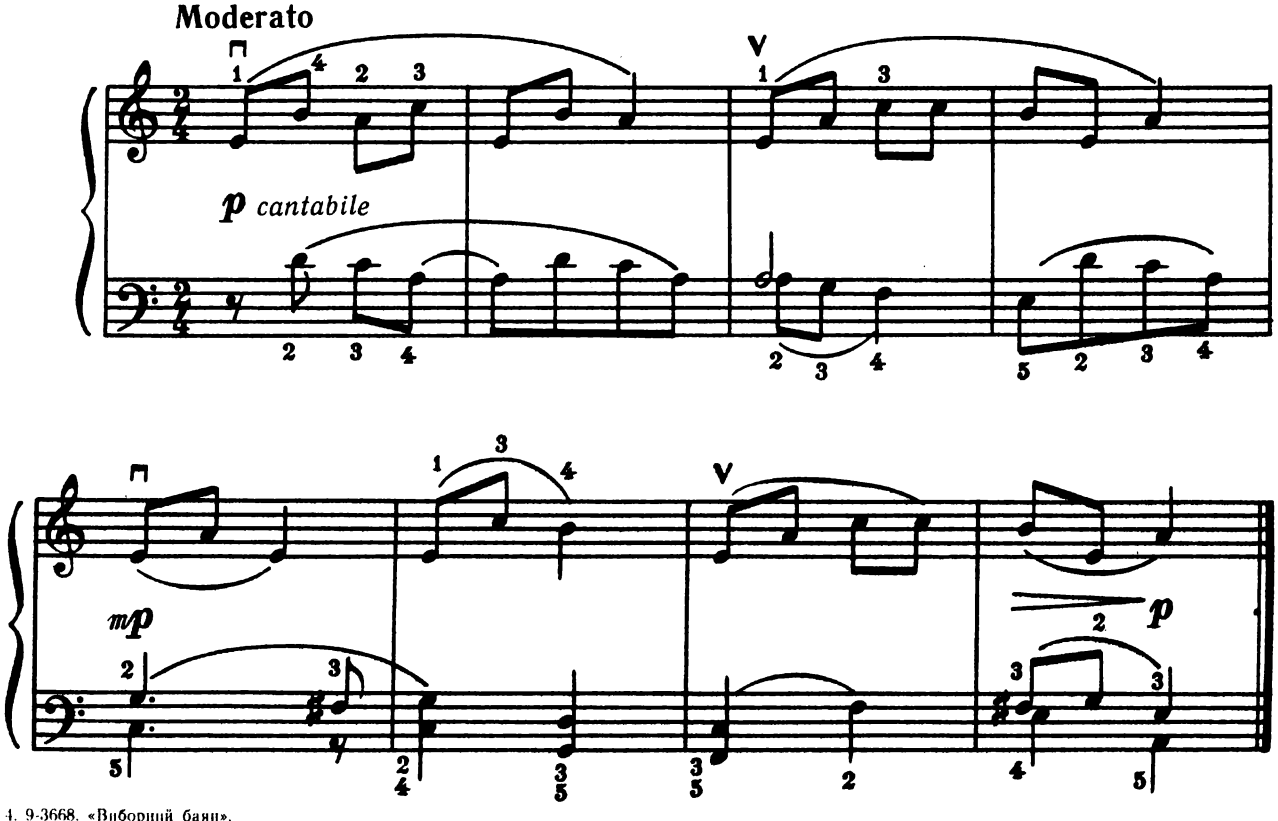

4. 9-3668. «Виборний баян».

Полька 68 Полька

В. Бонаков **В. Бонаков**

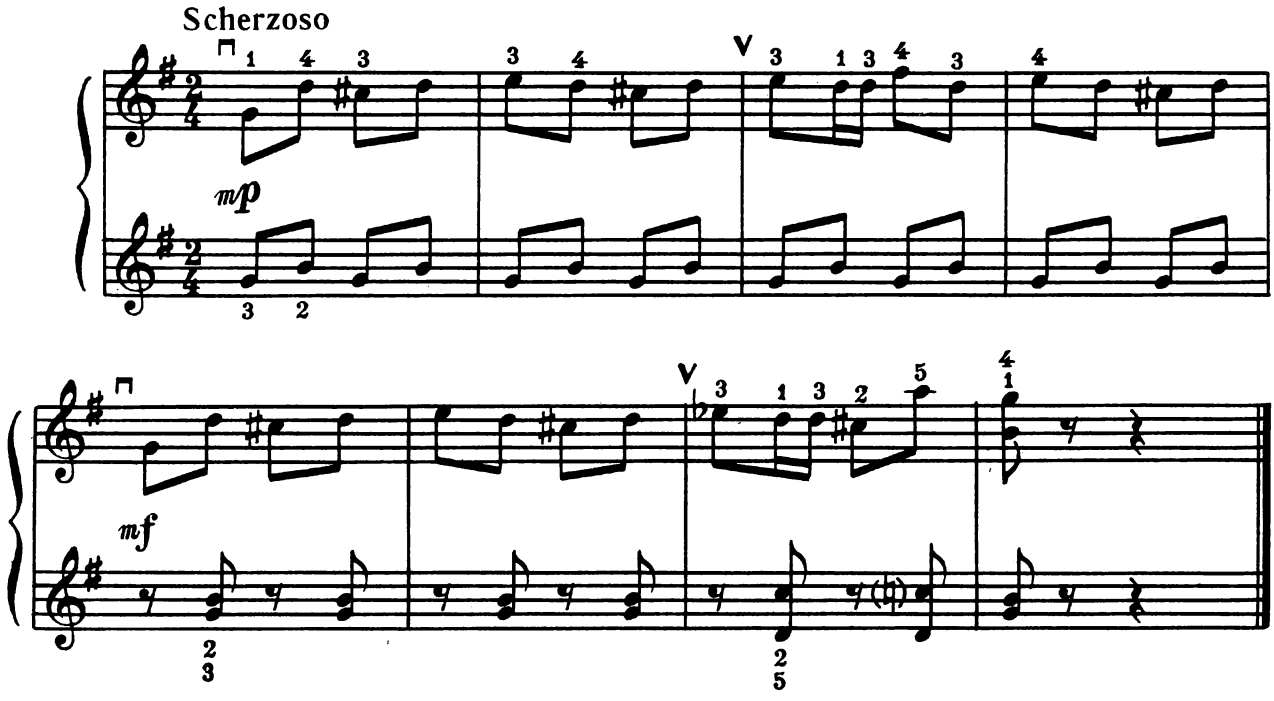

З гірки 69 С горки

С. Калюжний **С. Калюжный**

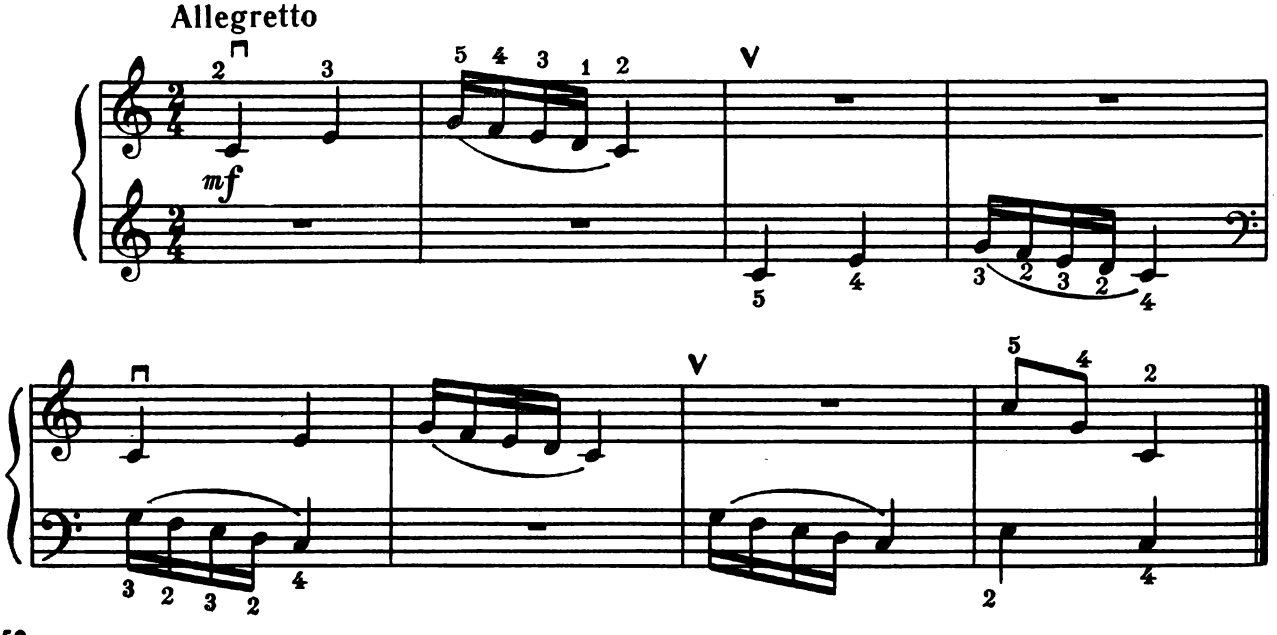

Годинник із зозулею 70 Часы с кукушкой

С. Бєлоцерковець С. Белоцерковец

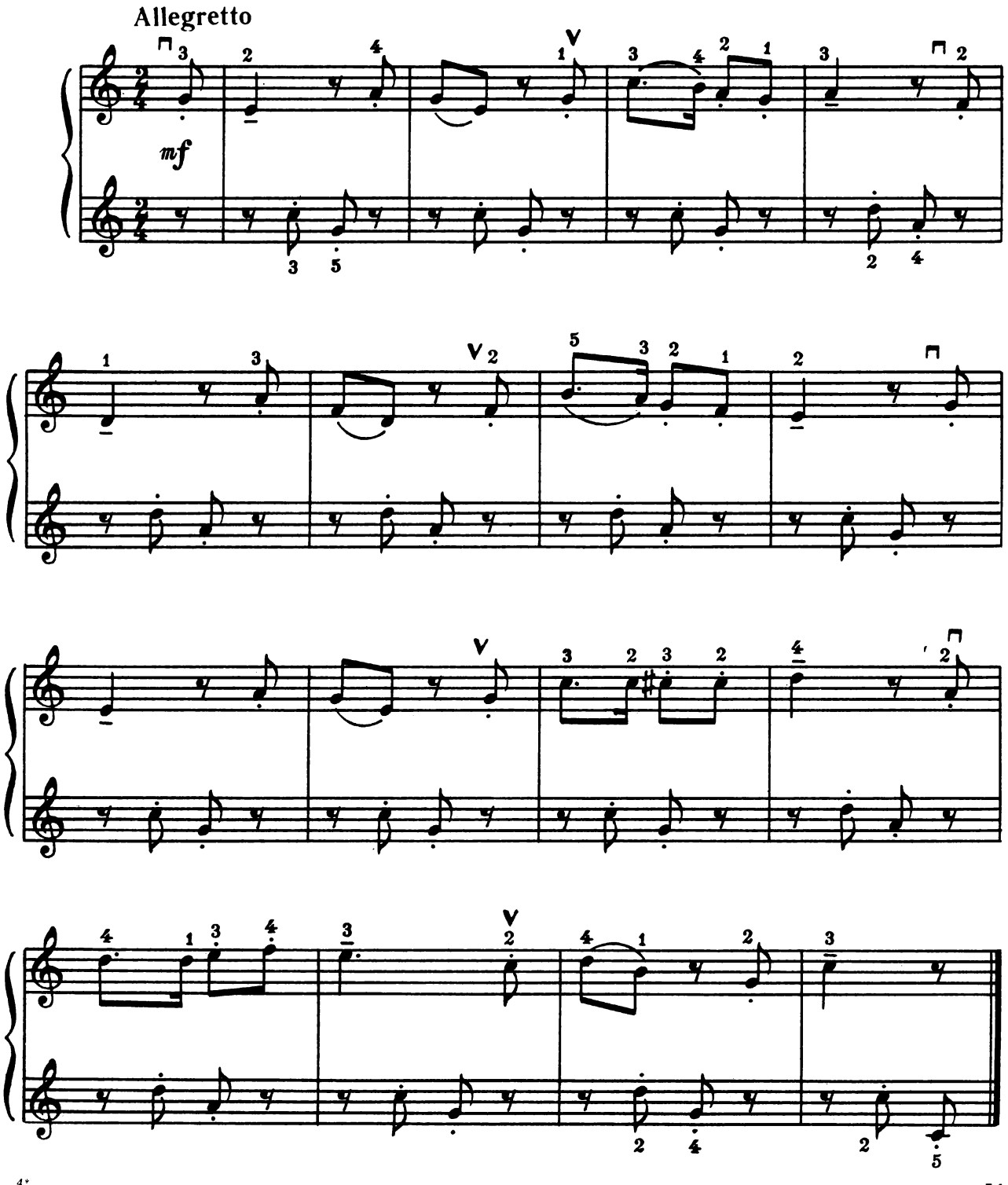

Полечка 71 Полечка

В. Власов **В. Власов**

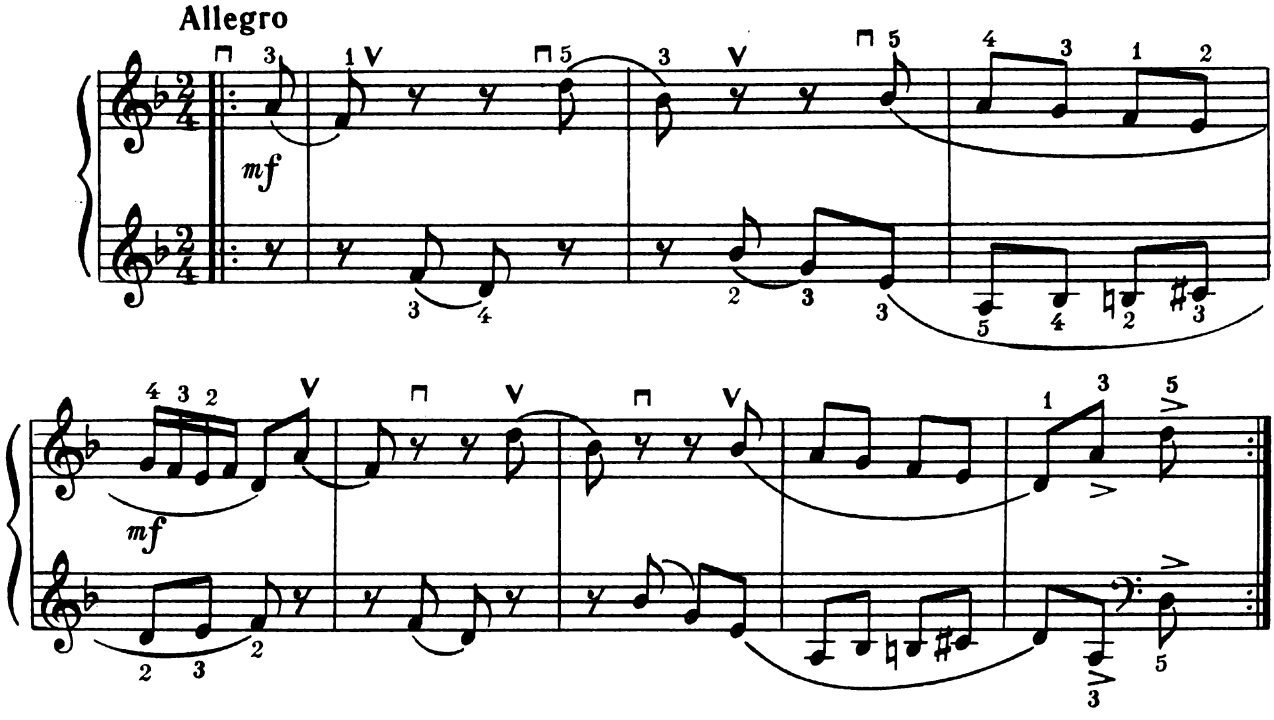

Чуваський танець 72 Чувашский танец

І. Шестериков **И. Шестериков**

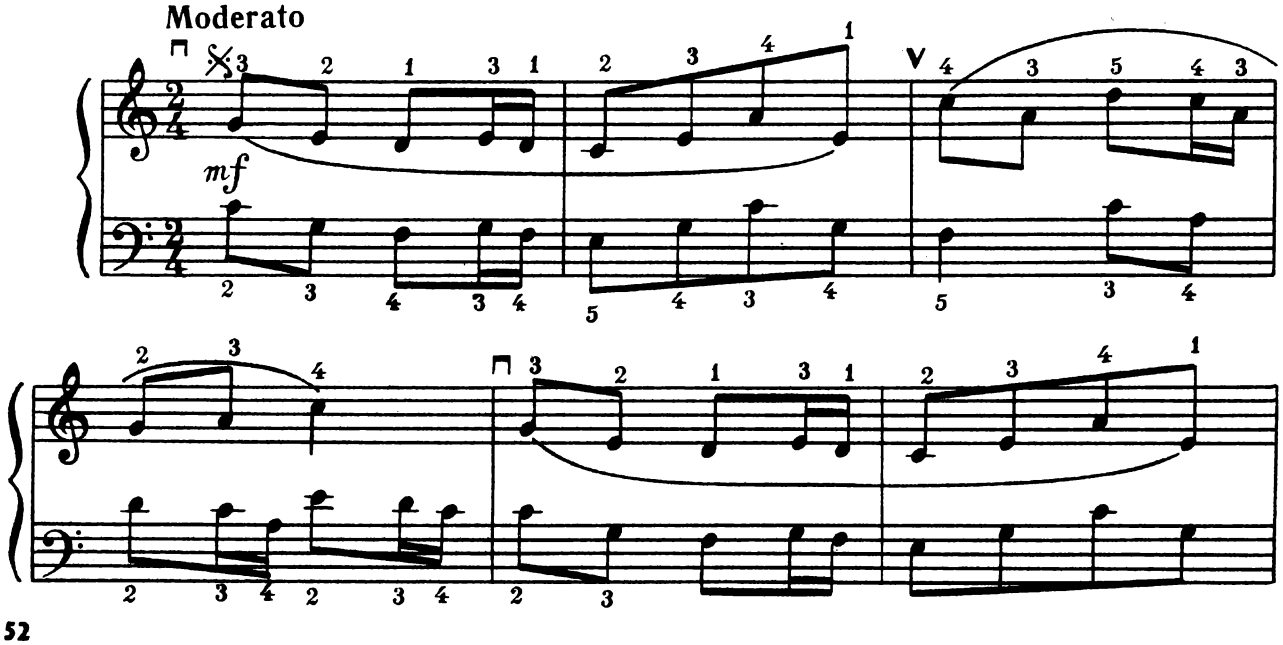

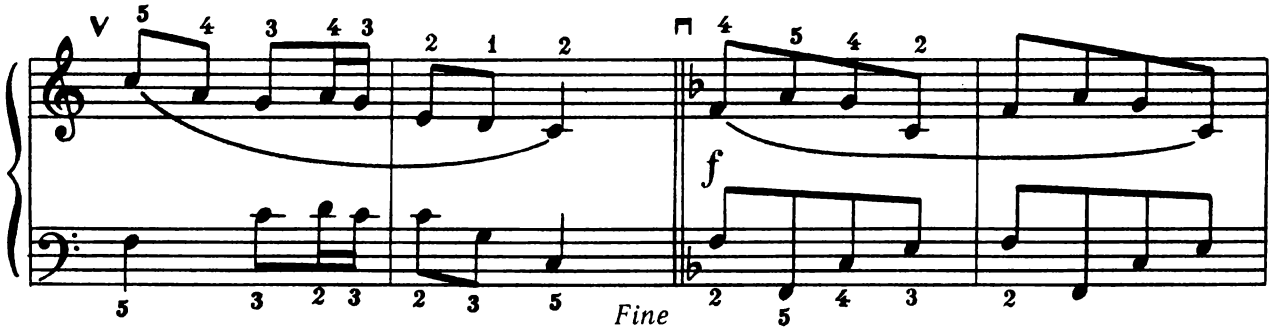

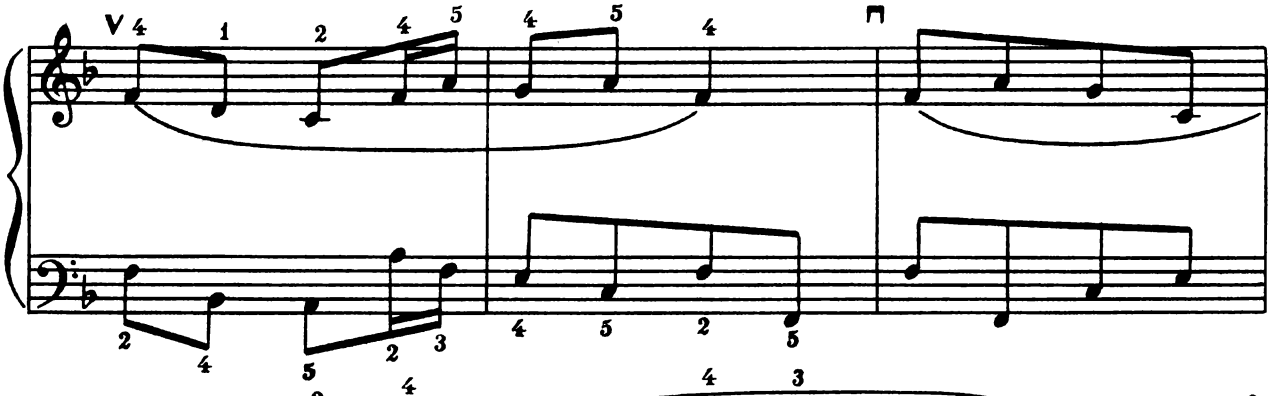

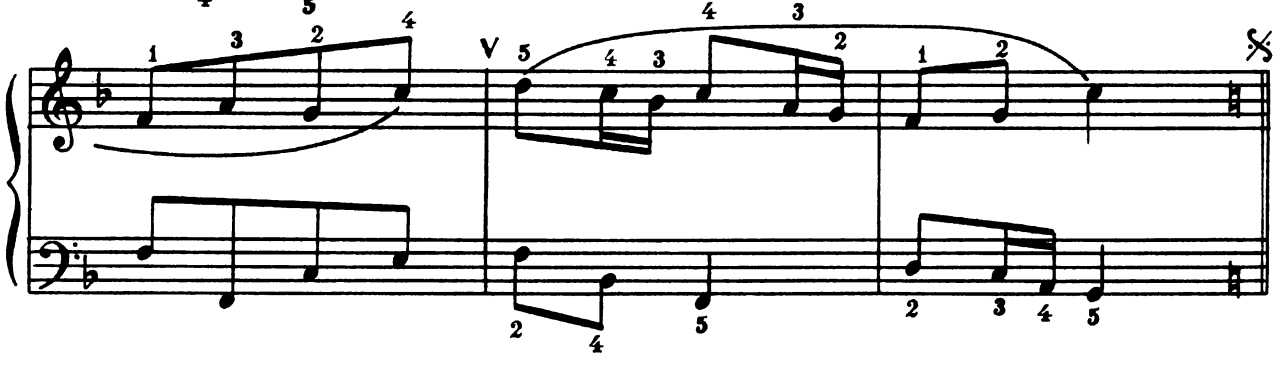

Буратіно 73 Буратино

К. Мясков **К. Мясков**

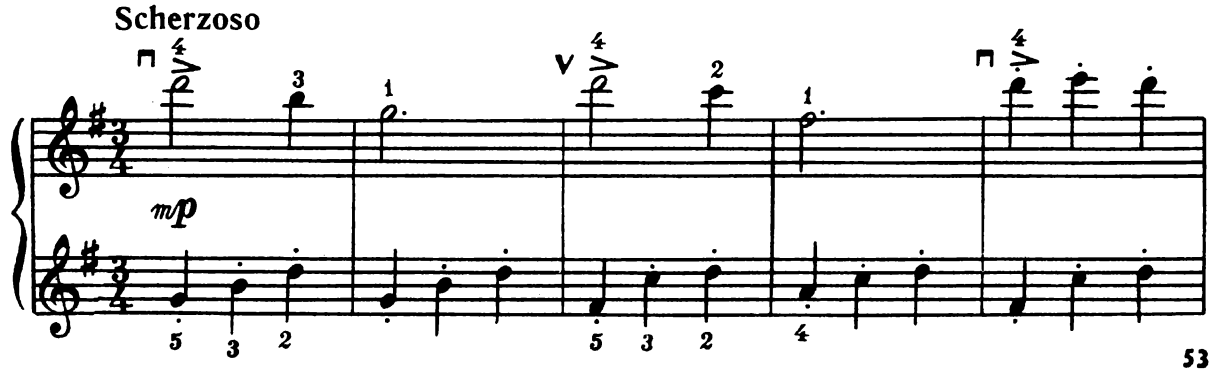

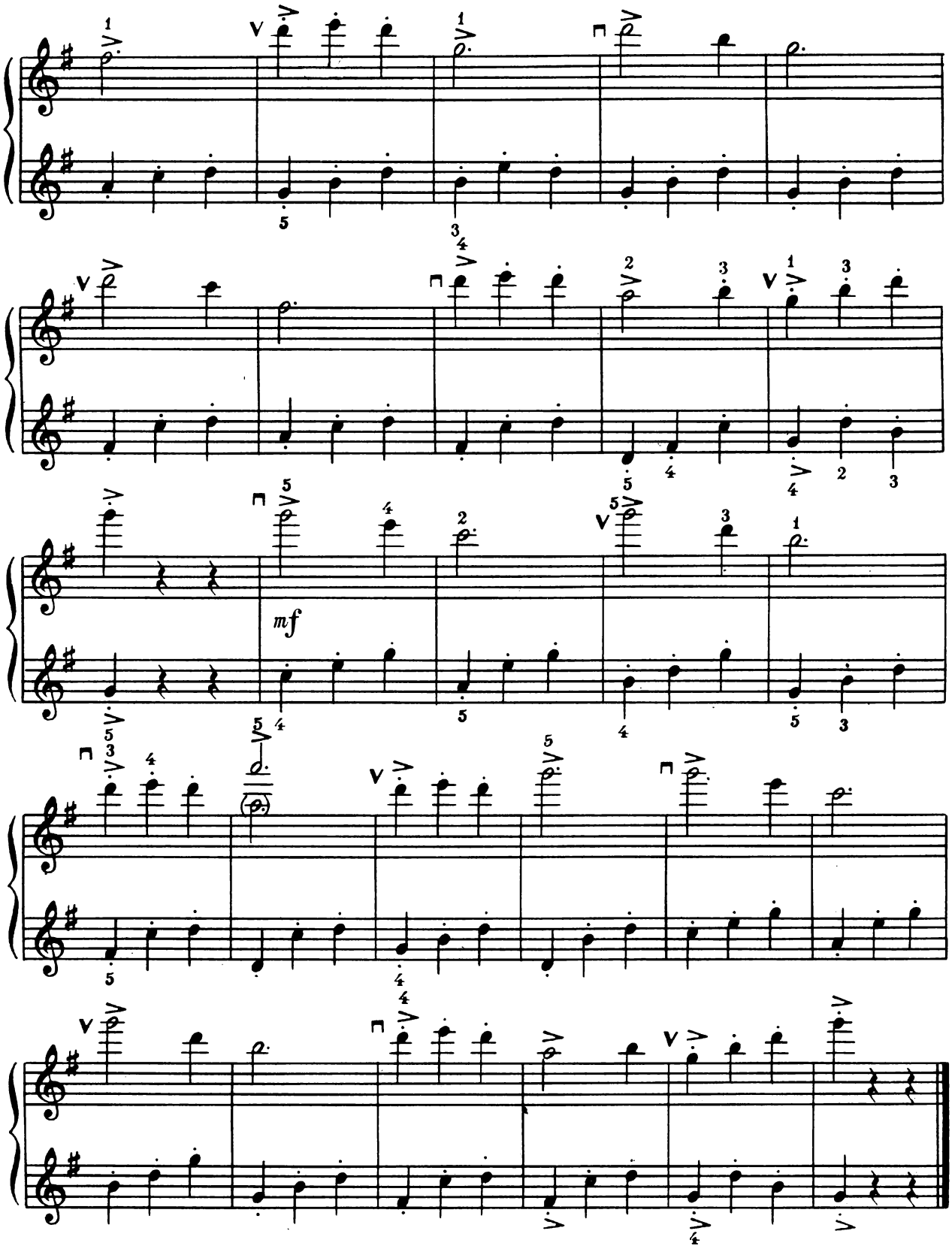
mf

Ой не ходи, Грицю

Українська народна пісня

Обробка М. Різоля

74 «Ой не ходи, Грицю»

Украинская народная песня

Обработка Н. Ризоля

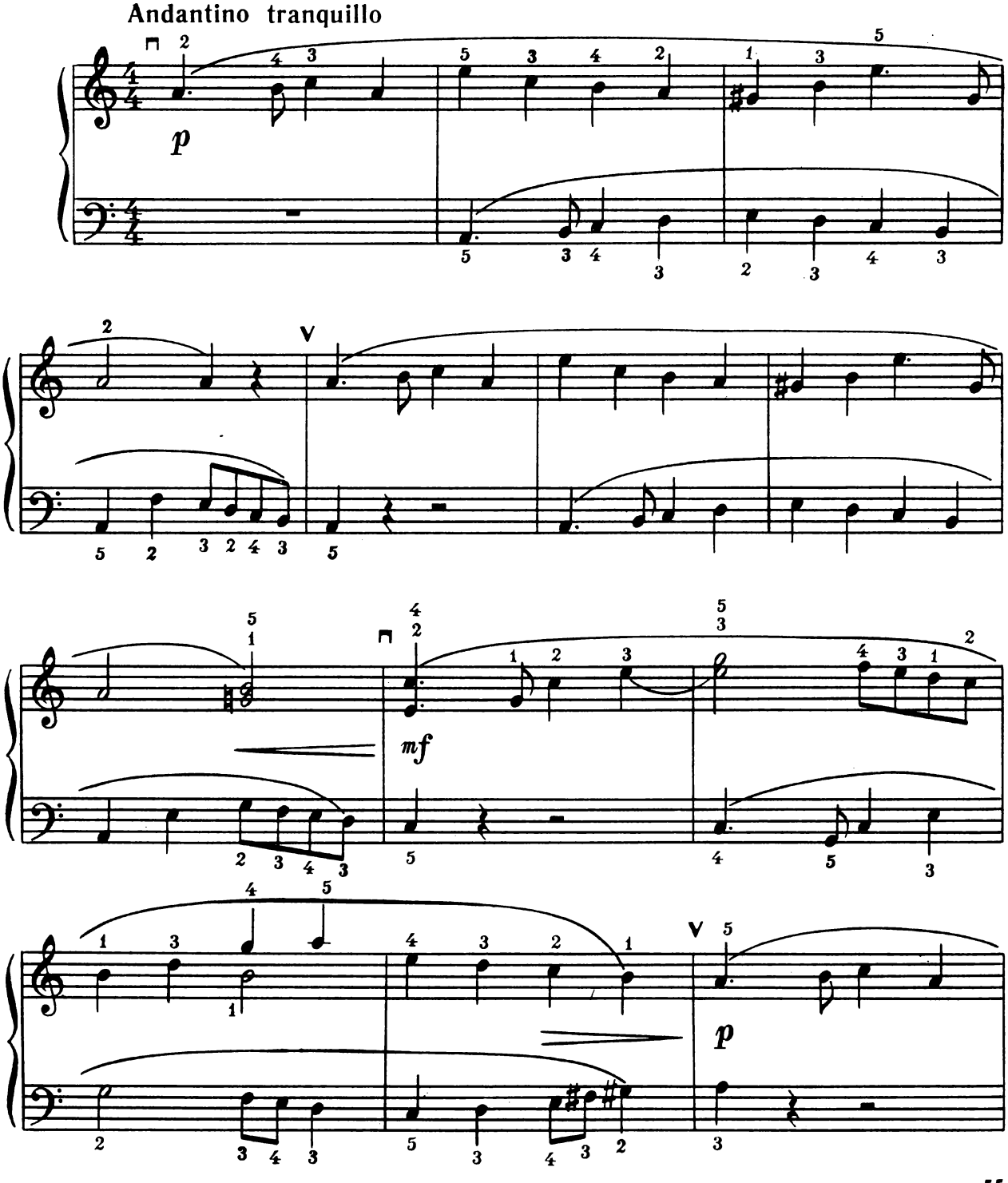

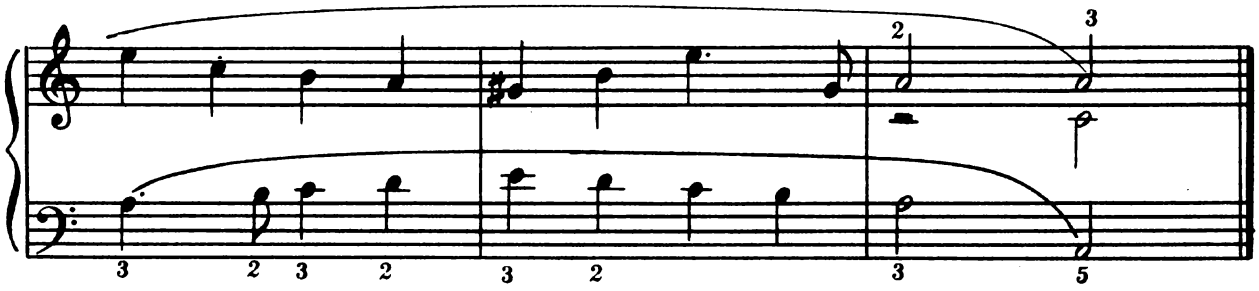

Сум

В. Хаперський

75 Печаль

В. Хаперский

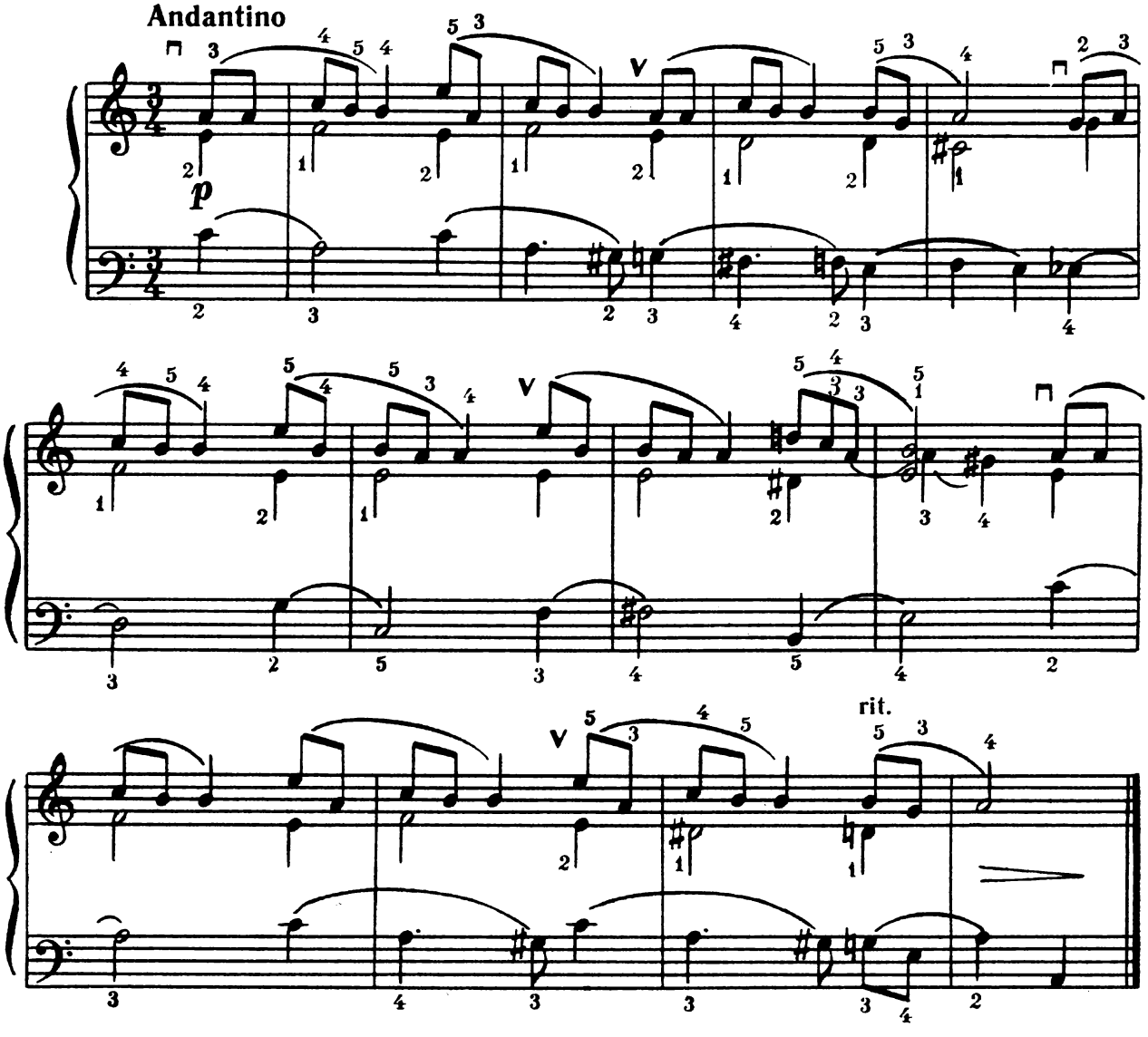

Ларго 76 Ларго

І. Шестериков **И. Шестериков**

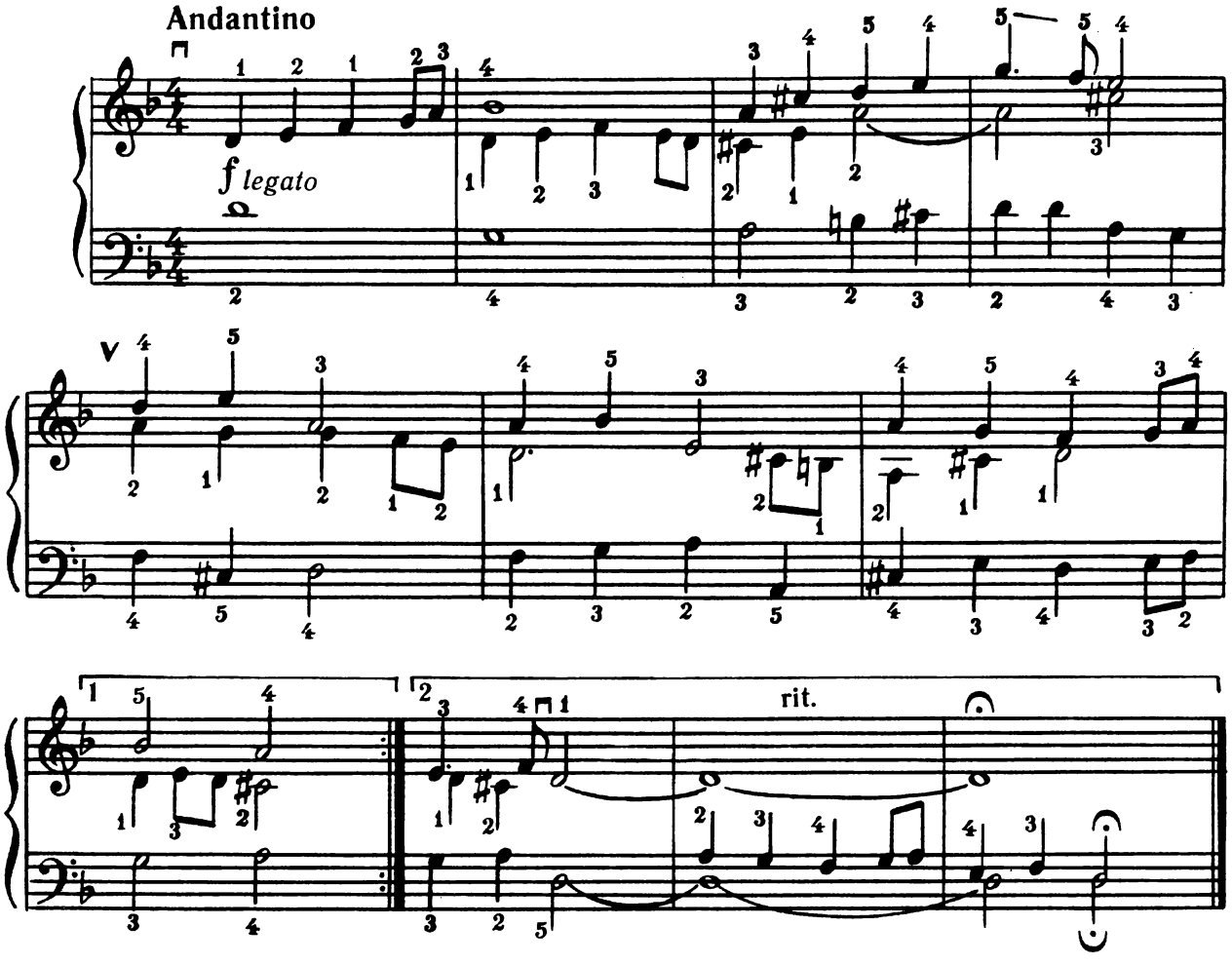

П'єса 77 Пьеса

Б. Барток **Б. Барток**

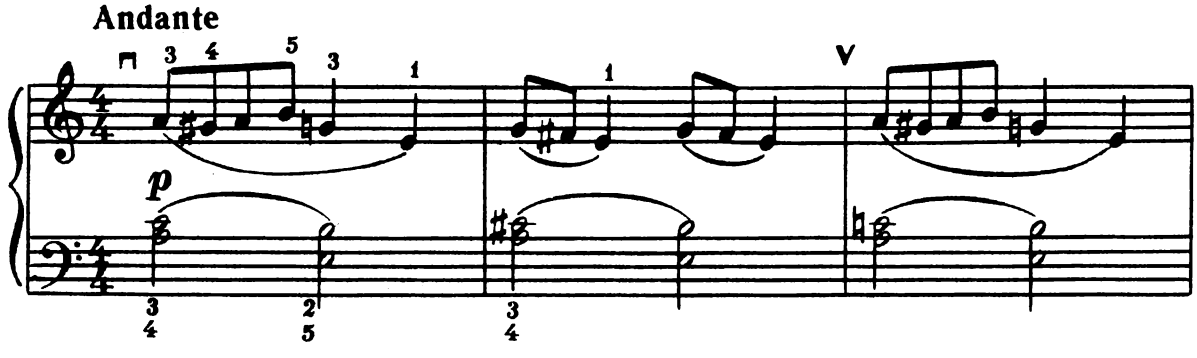

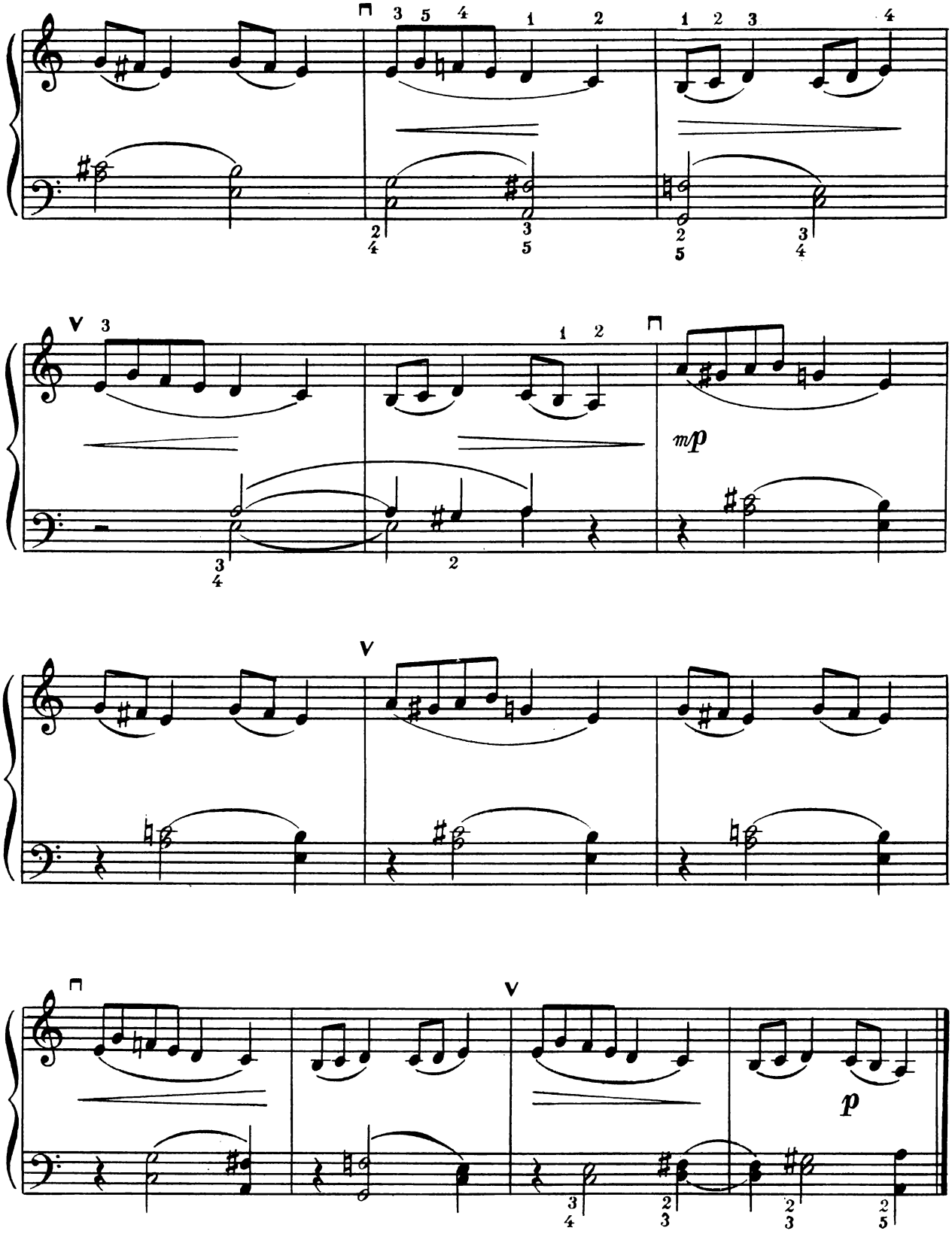
mp
p

Заблудле оленя 78 Заблудившийся оленёнок

В. Подгорний **В. Подгорный**

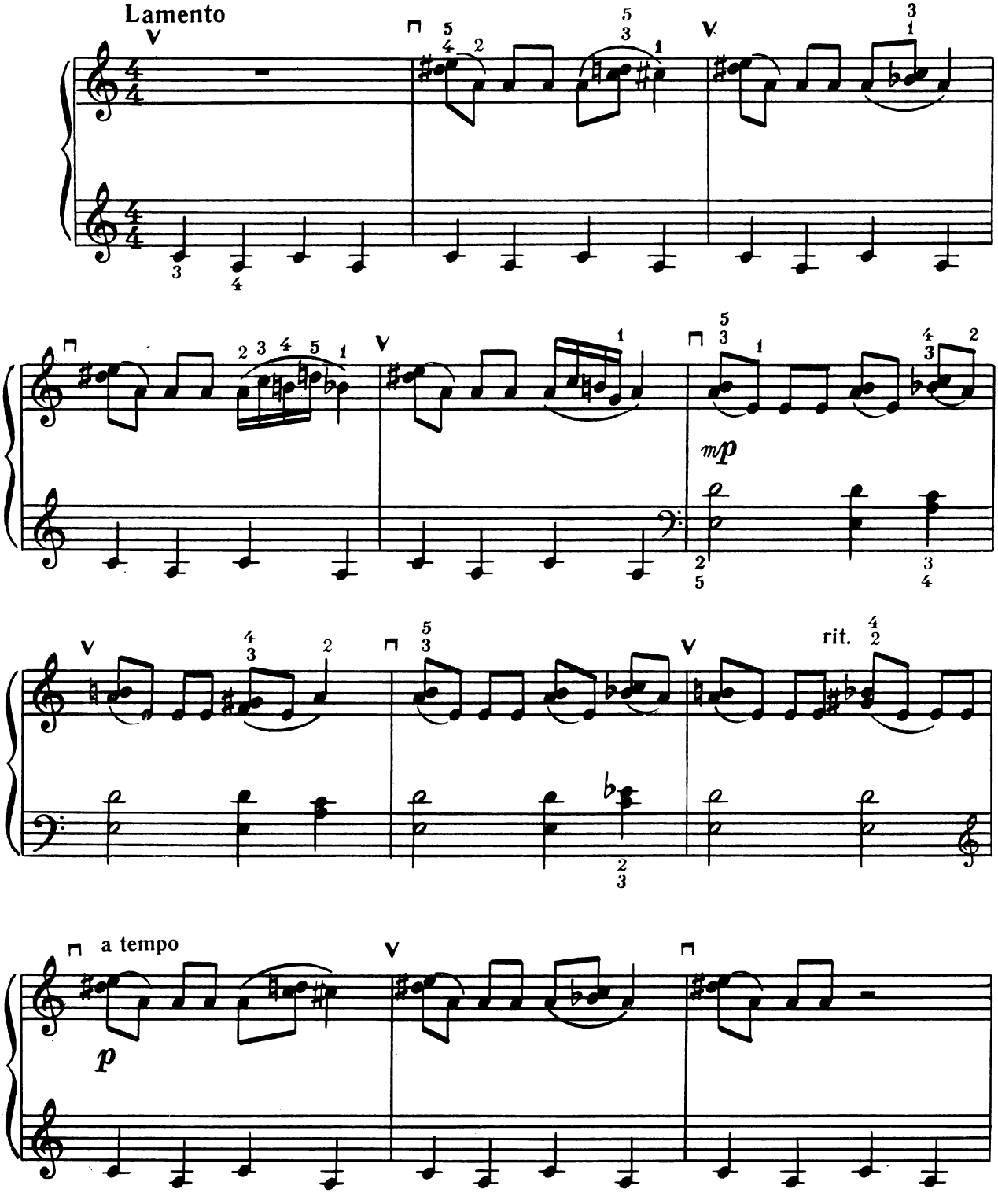

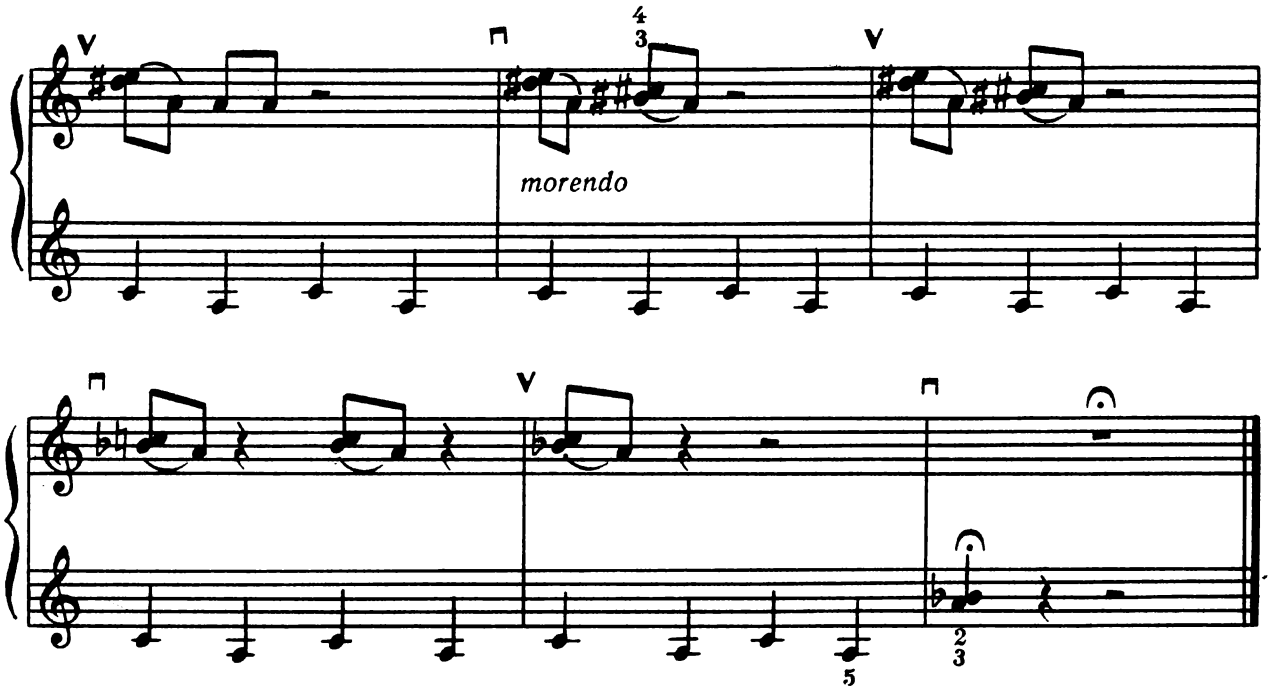

Жарт 79 Шутка

Я. Лапінський **Я. Лапинский**

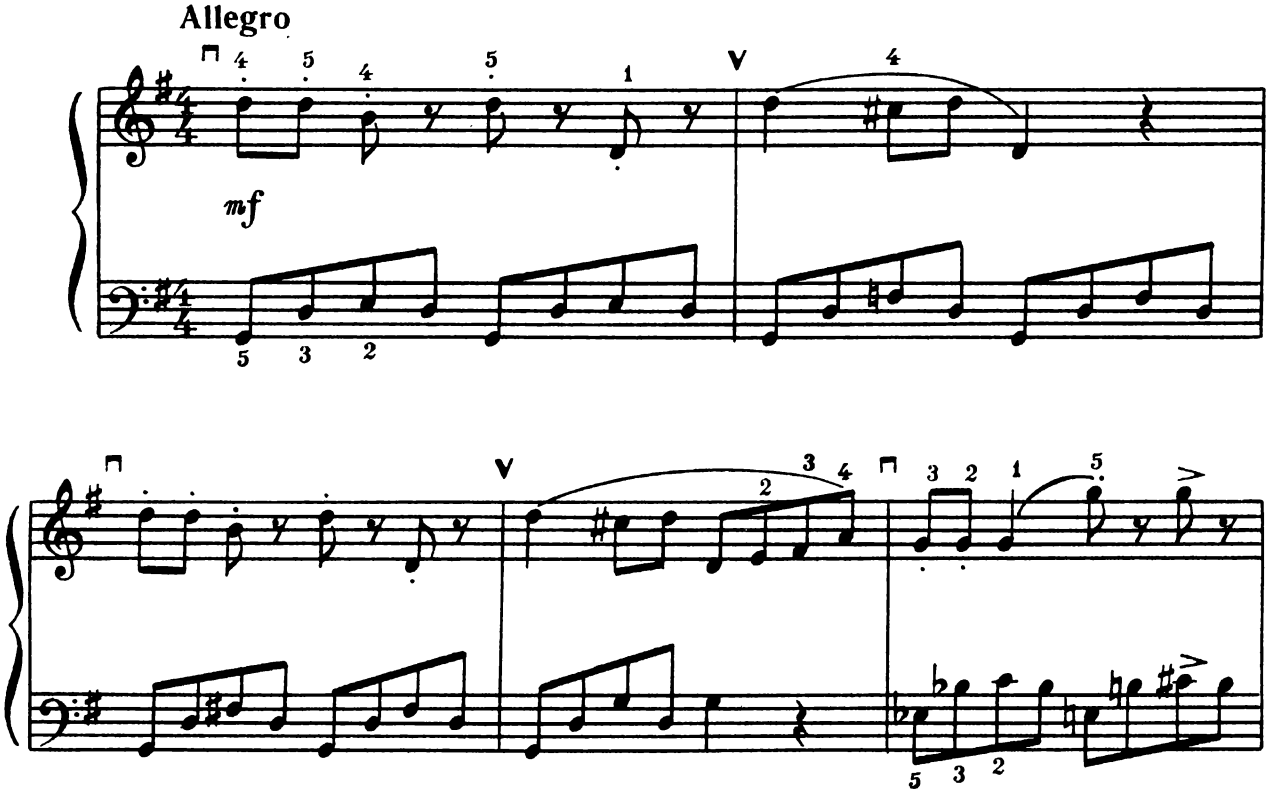

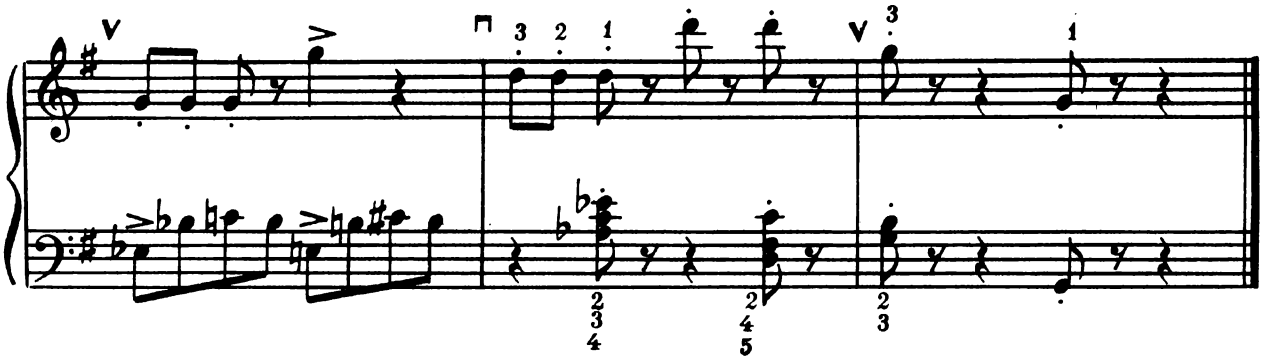

Важкий урок

А. Репников

80 Трудный урок

А. Репников

Andantino

mf

p

ff

p

Сумний наспів 81 Грустный напев

В. П'ятигорський **В. Пятигорский**

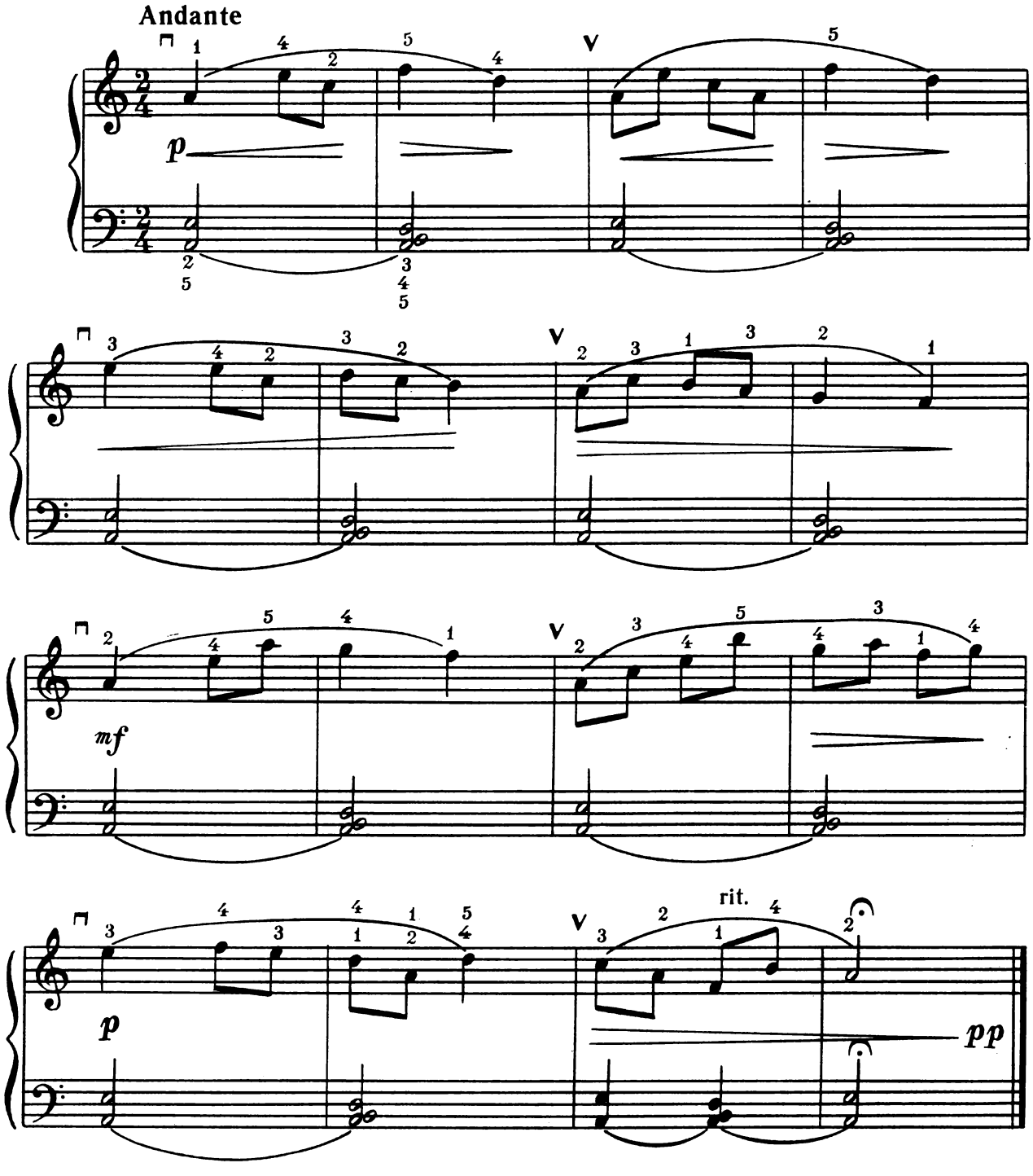

Етюди Этюды

1

В. Бесфамільнов В. Бесфамильнов

Andante sostenuto

*)

mp

2

В. Бесфамільнов В. Бесфамильнов

Andantino

f(p)

3

В. Бесфамільнов В. Бесфамильнов

Moderato

mf

4

В. Бесфамільнов В. Бесфамильнов

Moderato

mf

* В етюдах 1—4 мелодію виконувати кожною рукою окремо (за бажанням — в унісон). Аплікатура для правої руки над нотами, для лівої — під нотами.

В этюдах 1—4 мелодию исполнять каждой рукой отдельно (по желанию — в унисон). Аппликатура для правой руки над нотами, для левой — под нотами.

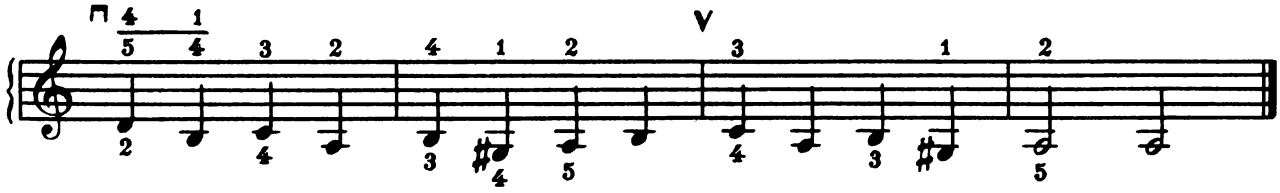

5

В. Бонаков **В. Бонаков**

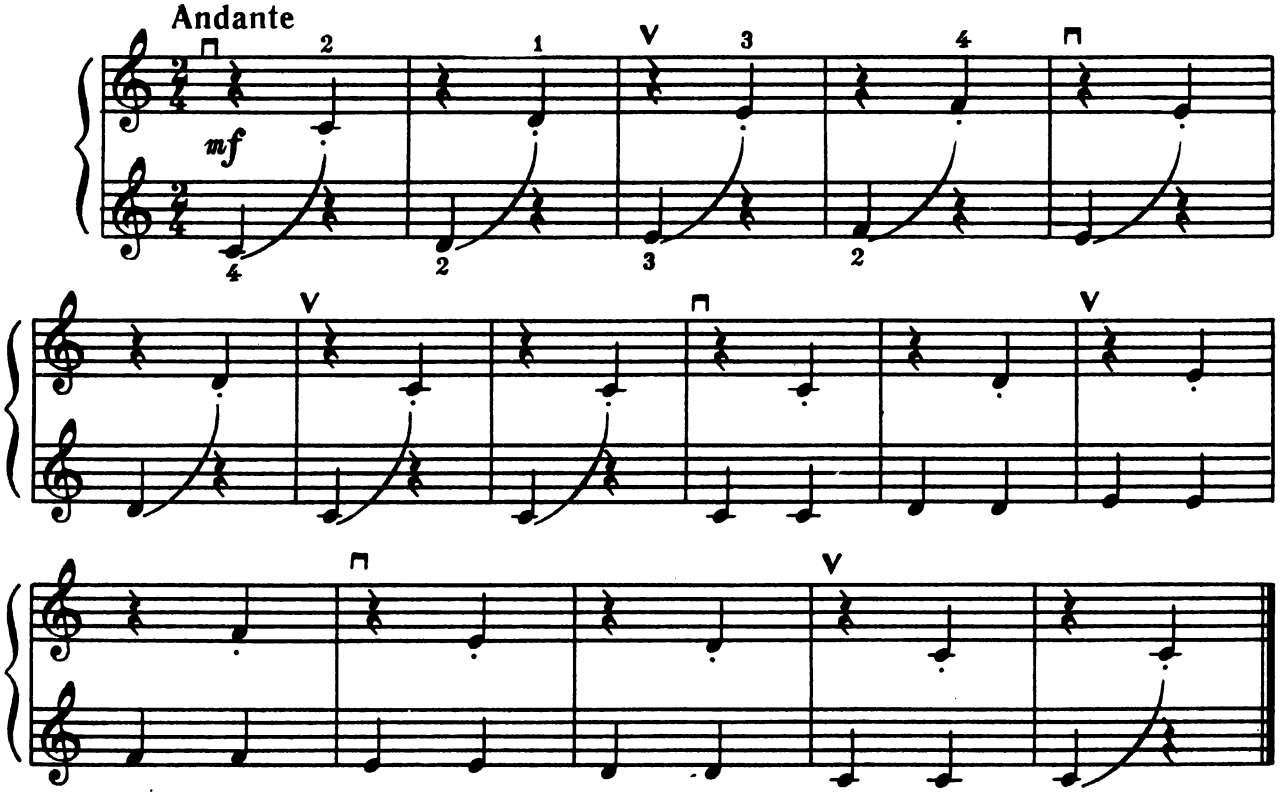

6

К. Черні **К. Черни**

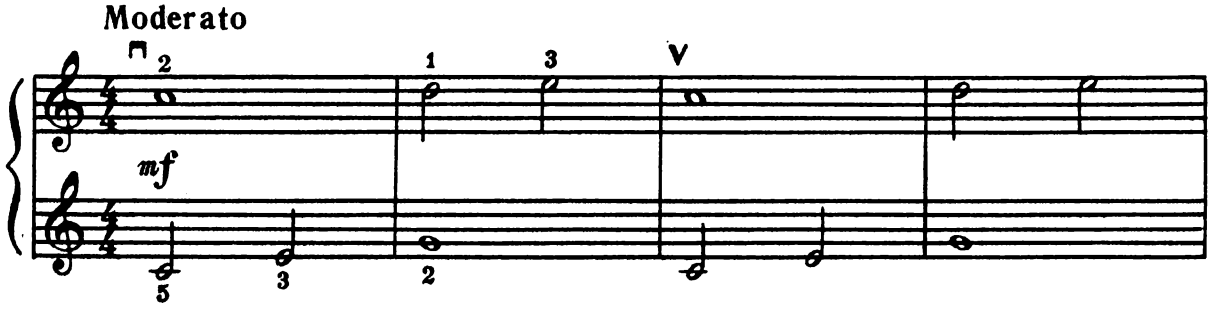

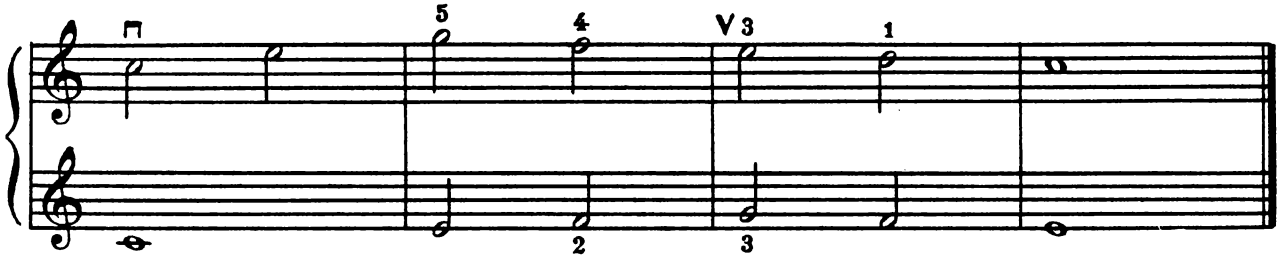

7

Г. Беренс Г. Беренс

Moderato

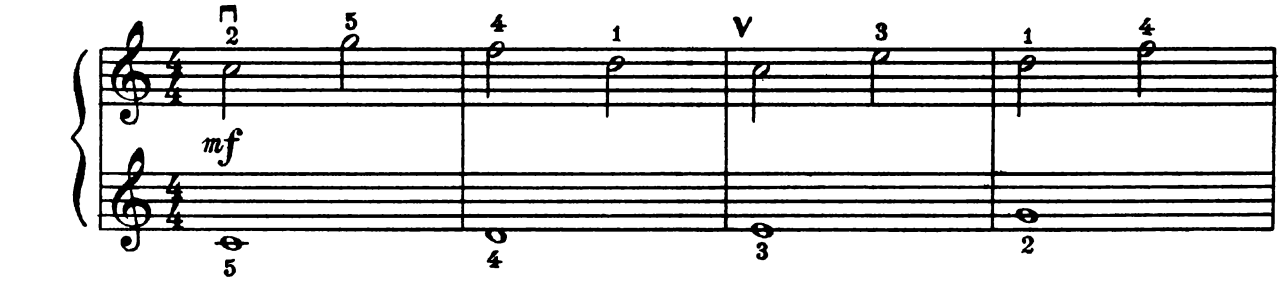

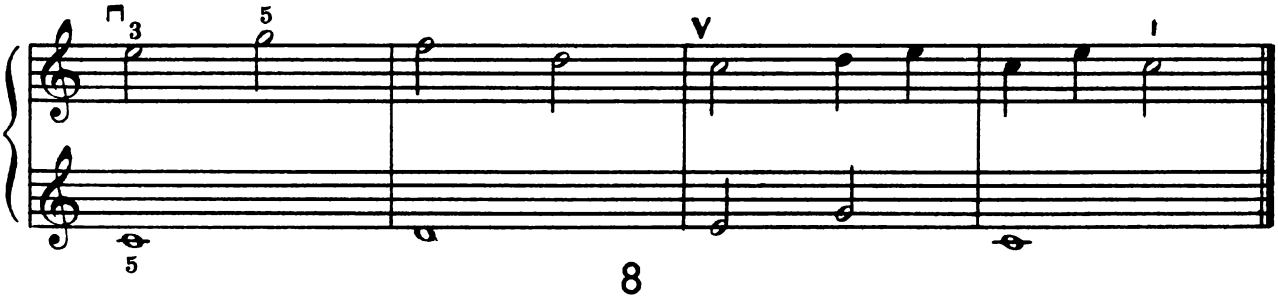

8

Ю. Слонов Ю. Слонов

Andante

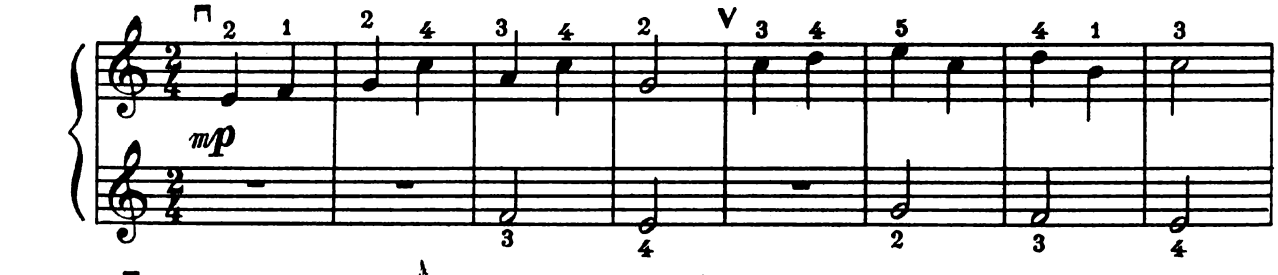

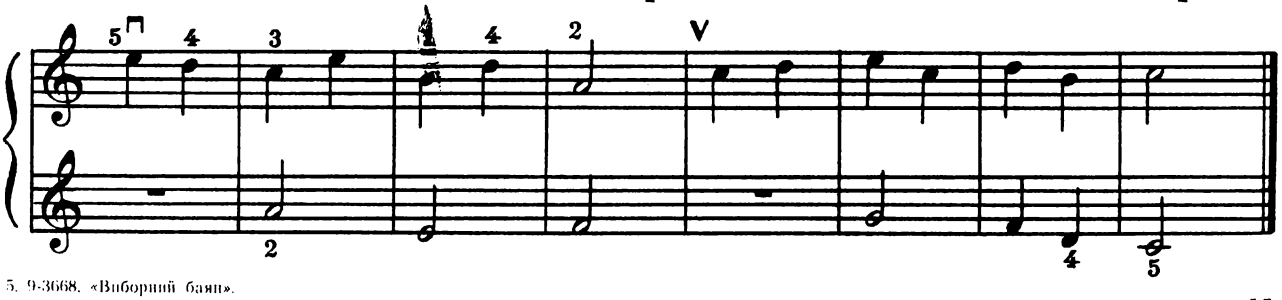

5. 9-3668. «Виборний баян».

9

Ф. Бейер Ф. Бейер

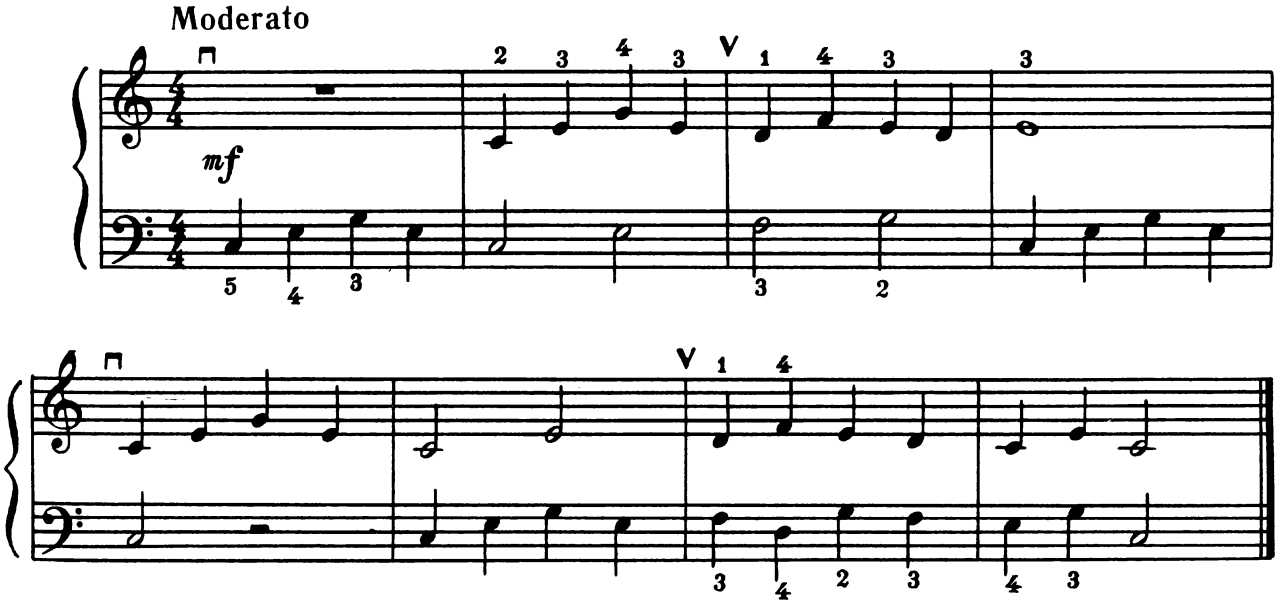

10

В. Бонаков В. Бонаков

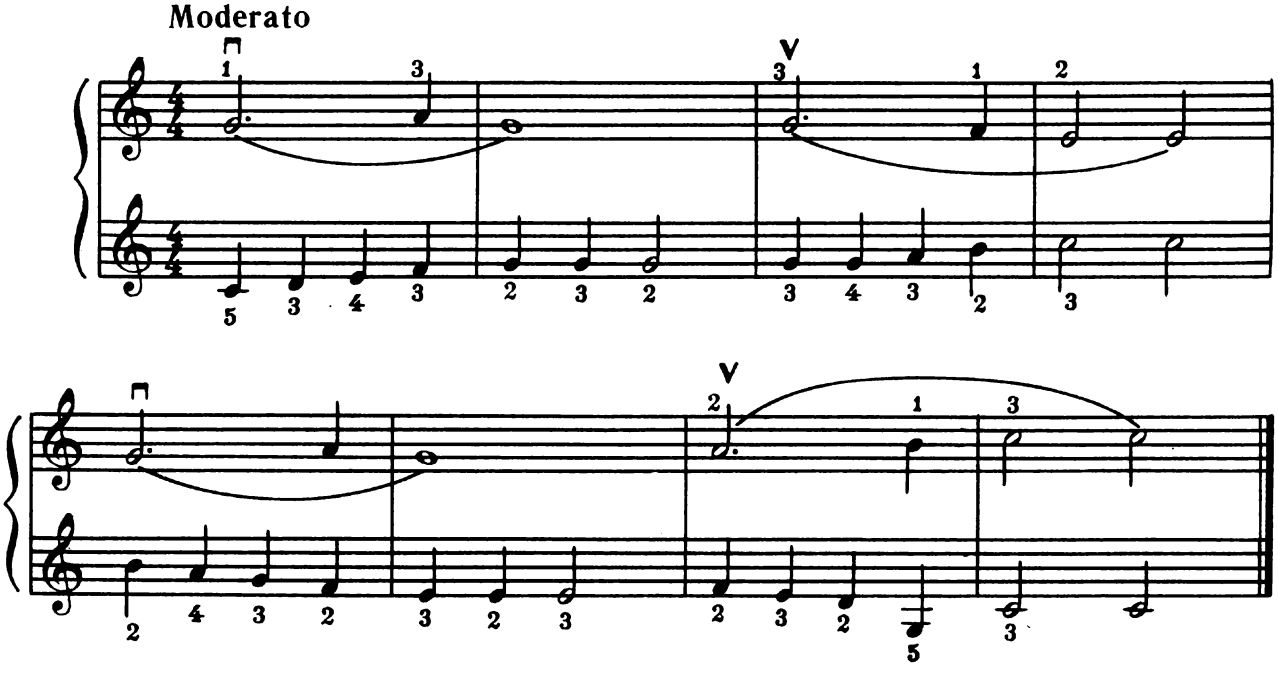

11

В. Бонаков **В. Бонаков**

Andantino

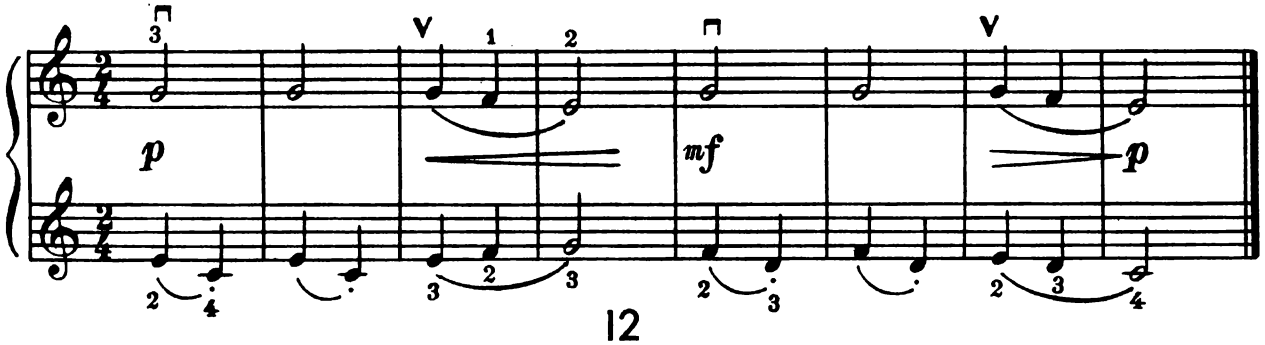

12

Л. Вільчик **Л. Вильчик**

Moderato

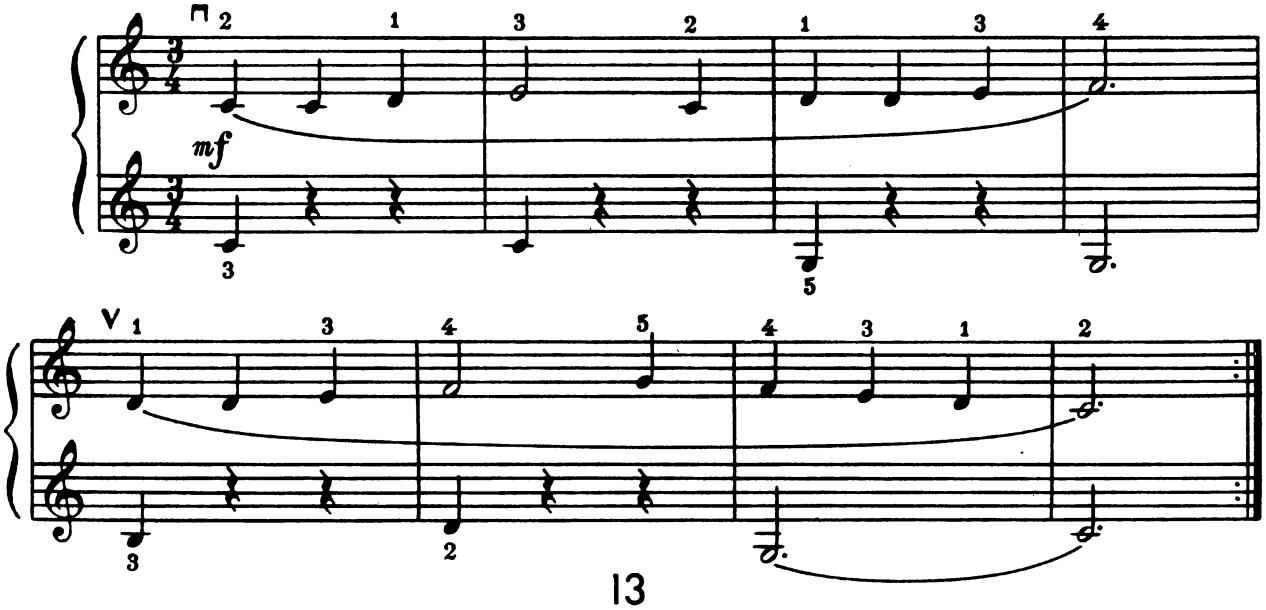

13

Б. Антюфеєв **Б. Антюфеев**

Andante

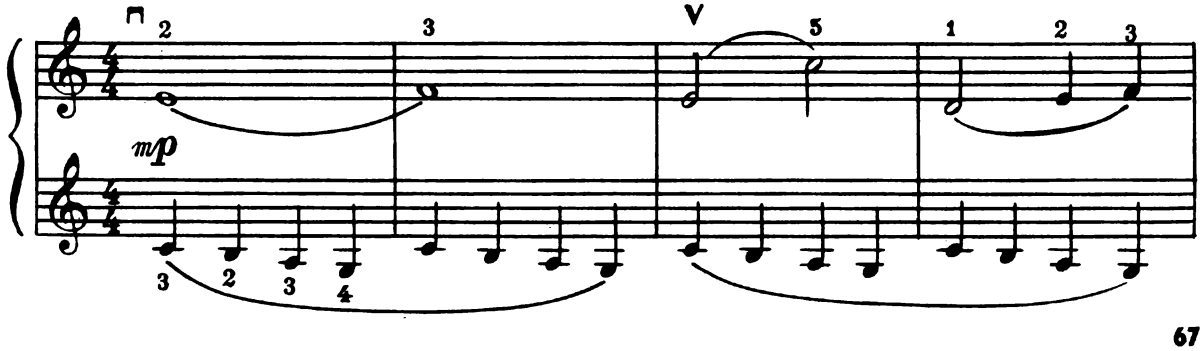

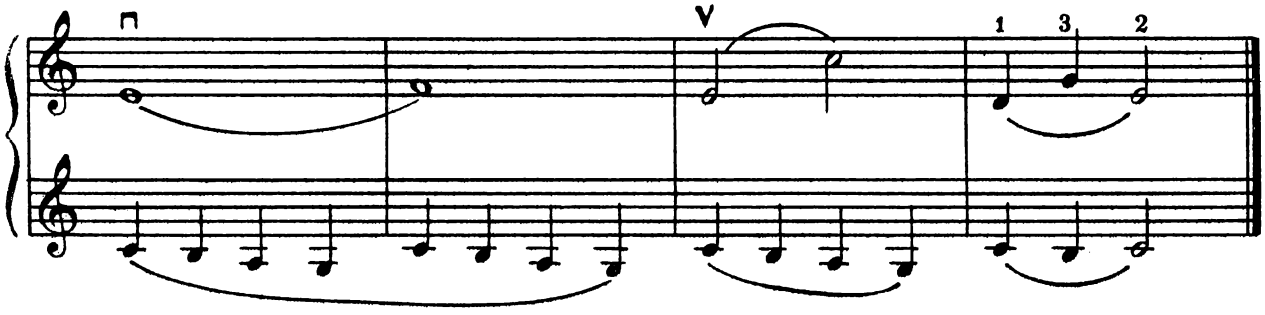

14

К. Мясков К. Мясков

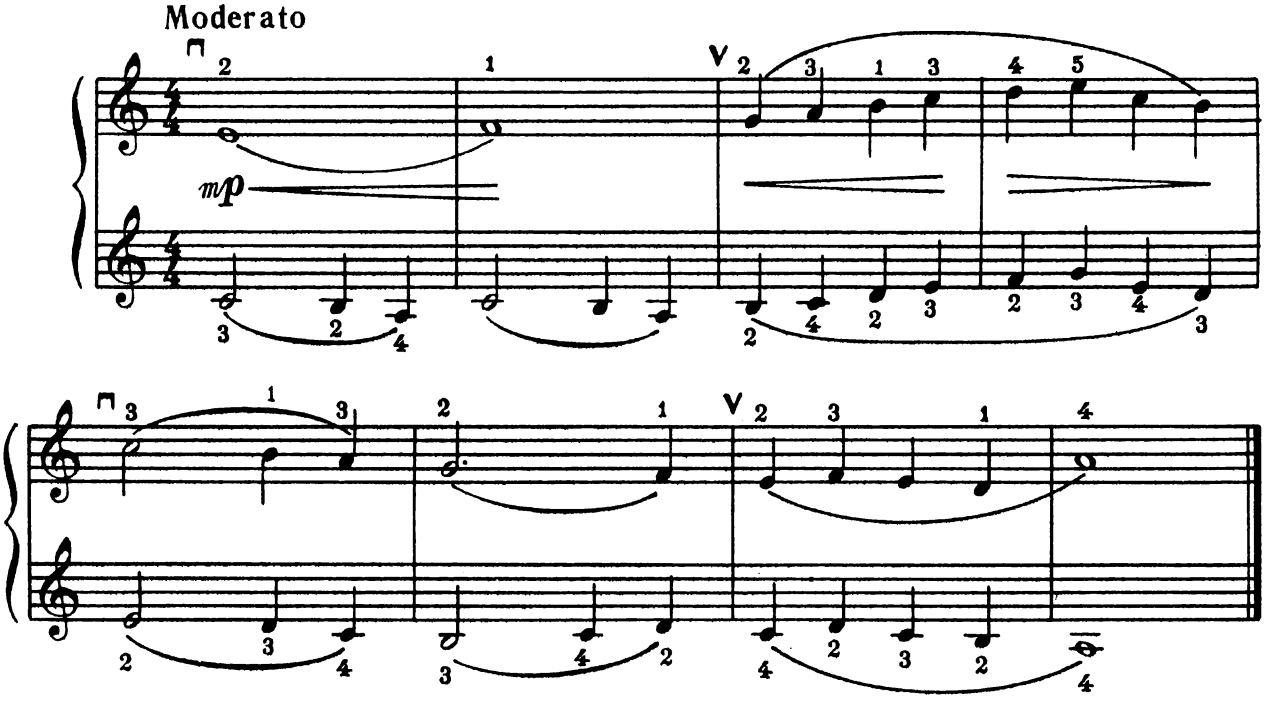

15

В. П'ятигорський В. Пятигорский

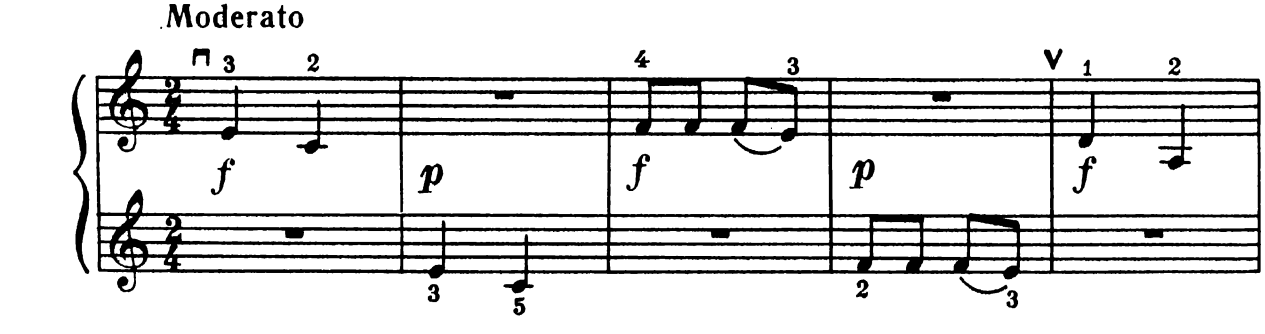

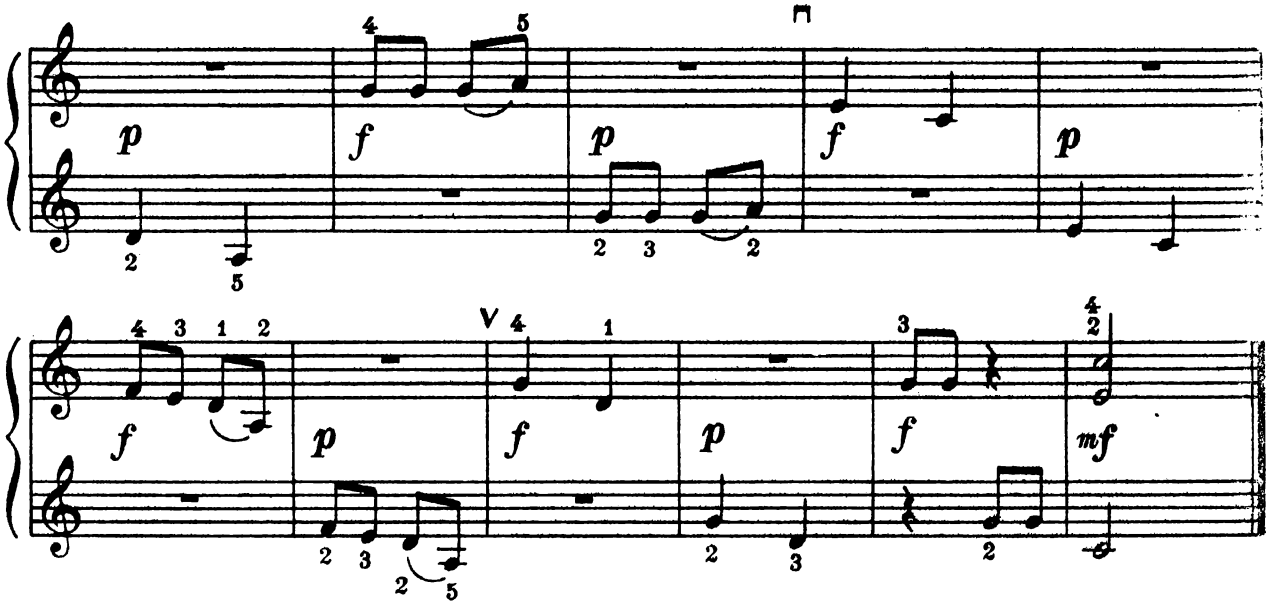

16

Л. Вільчик Л. Вильчик

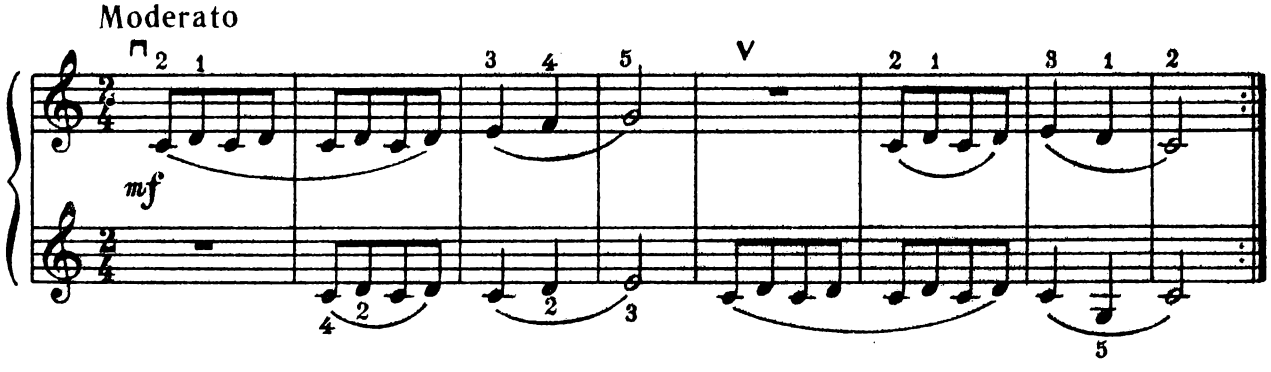

17

В. Власов В. Власов

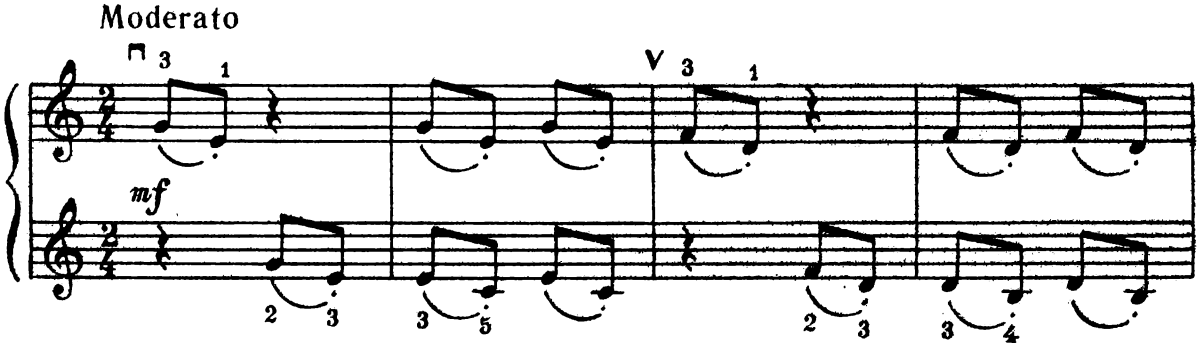

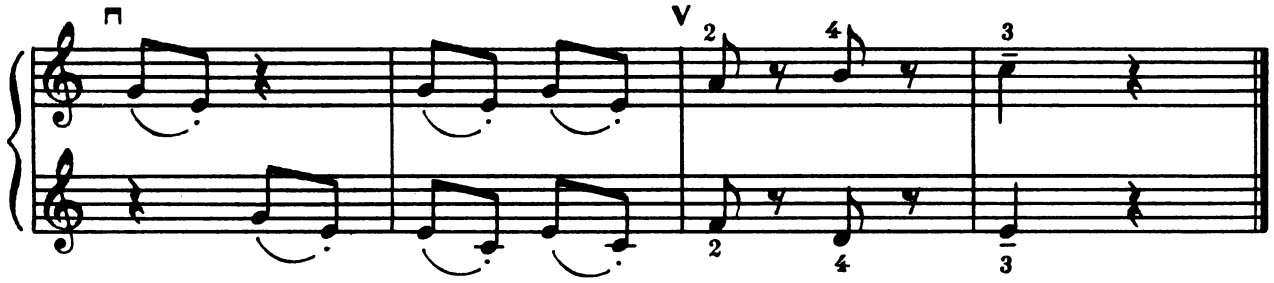

18

В. Стеценко **В. Стеценко**

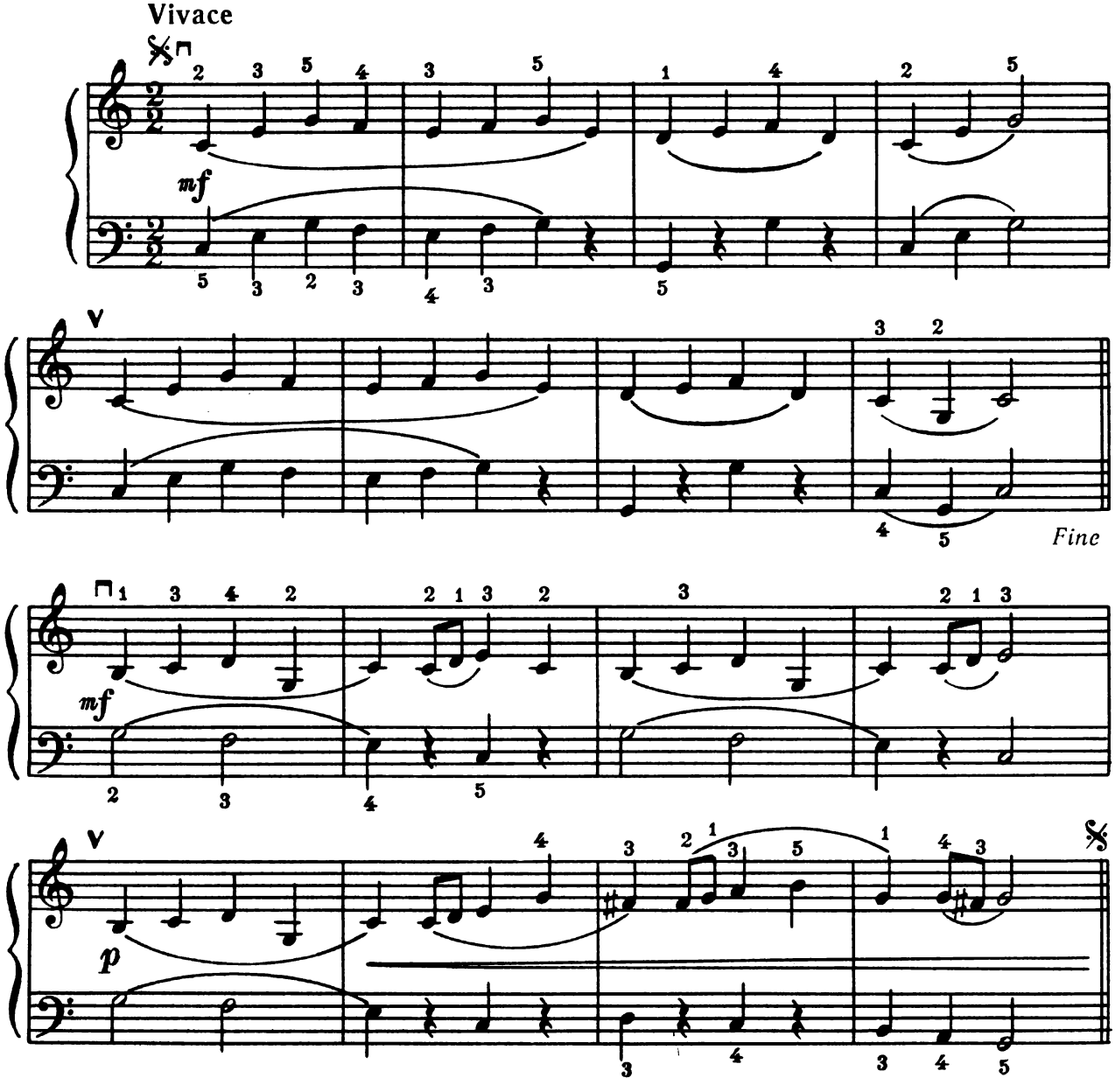

19

К. Мясков К. Мясков

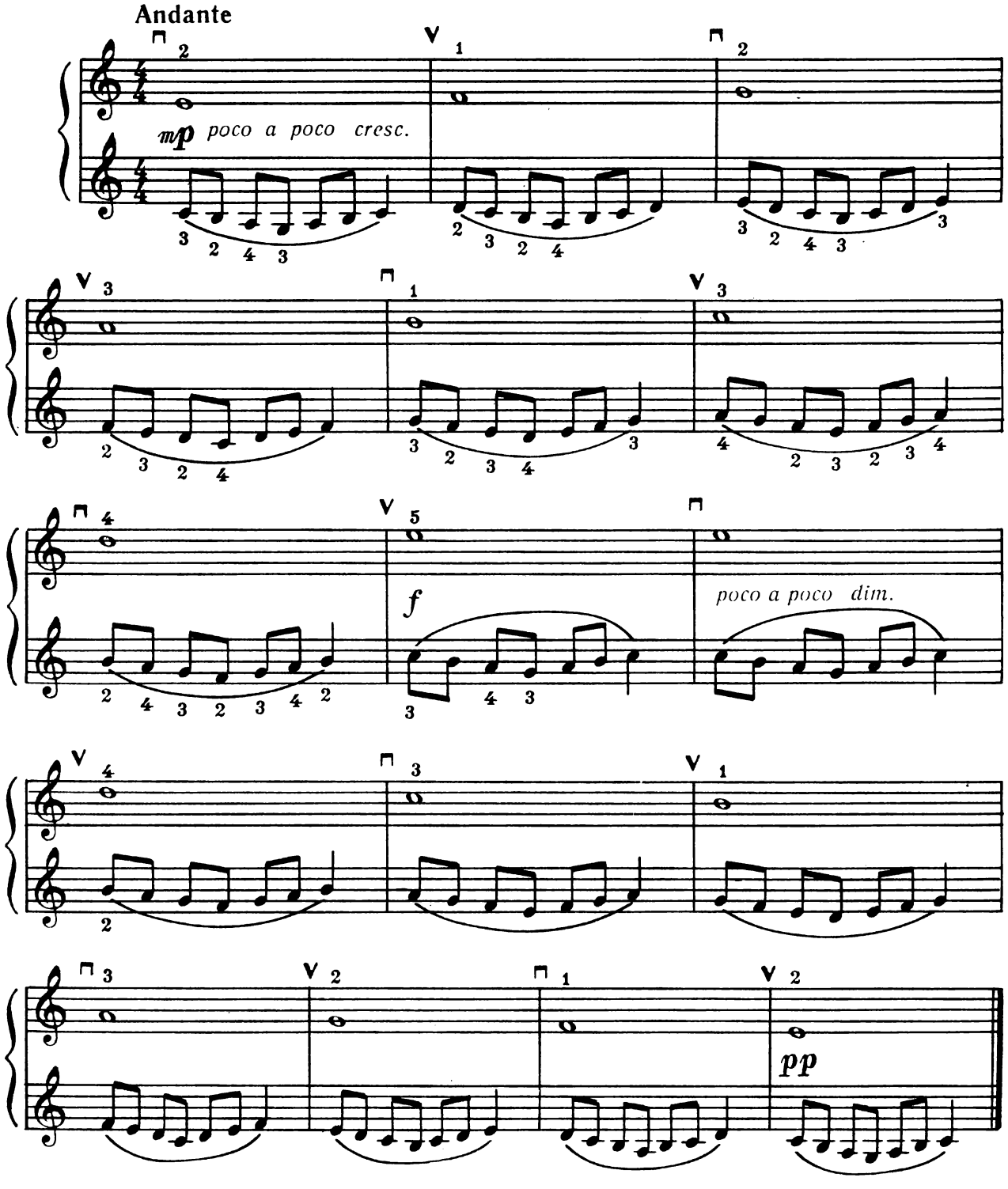

20

В. Власов **В. Власов**

Allegro

mf *cresc.* *f* *dim.* *mp*

21

М. Чайкін **Н. Чайкин**

Moderato

mf

22

М. Чайкін **Н. Чайкин**

Andantino

mf

23

Н. Мар'їна **Н. Марьина**

Andante

mf

p

24

А. Сурков А. Сурков

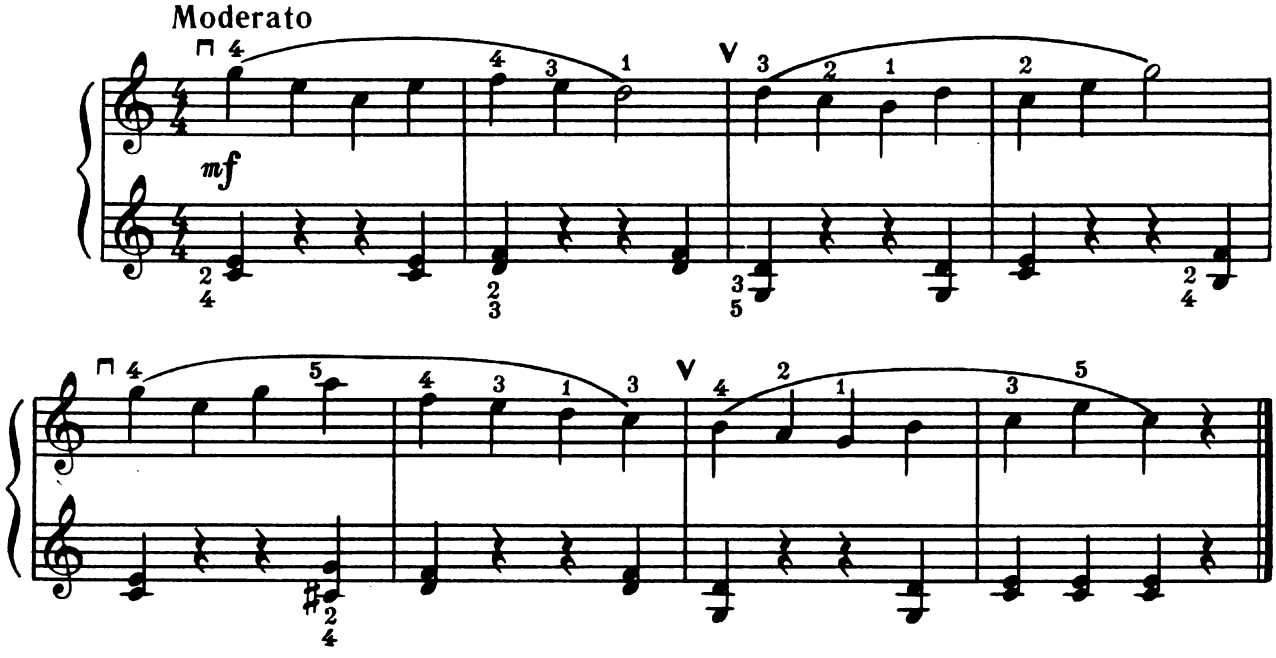

25

В. Власов В. Власов

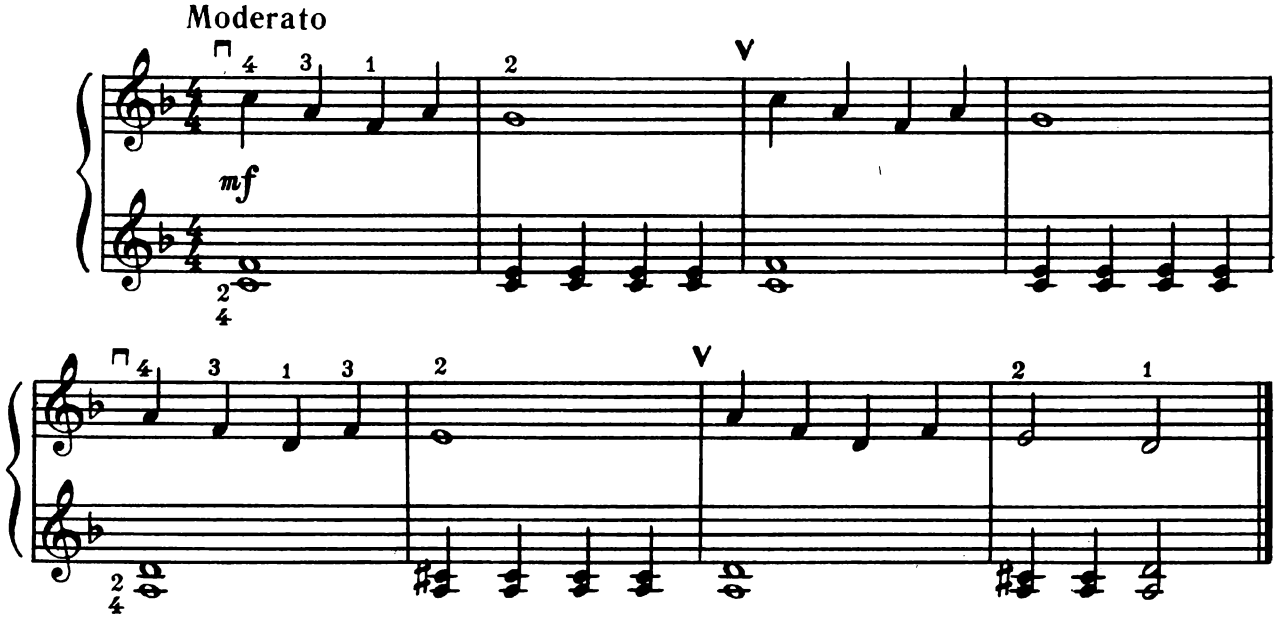

26

Л. Вільчик **Л. Вильчик**

Allegretto

f

27

К. Мясков **К. Мясков**

Andantino

mf

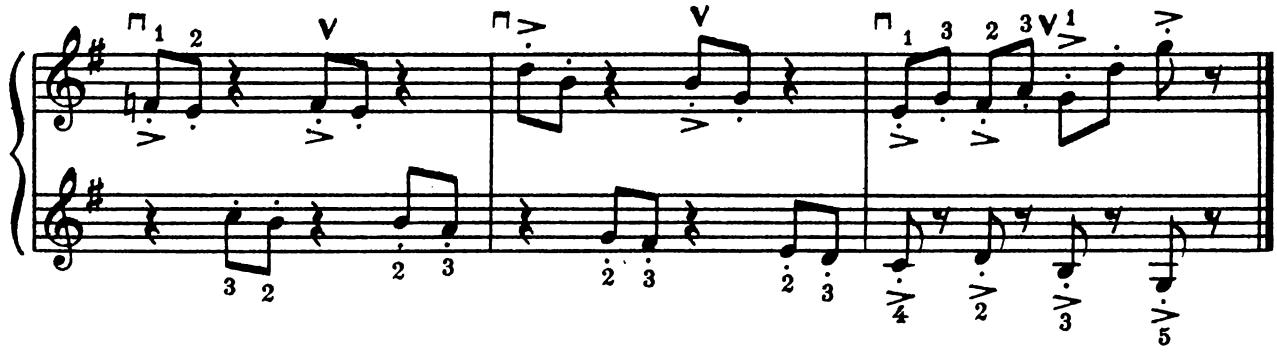

28

Є. Чернявська Е. Чернявская

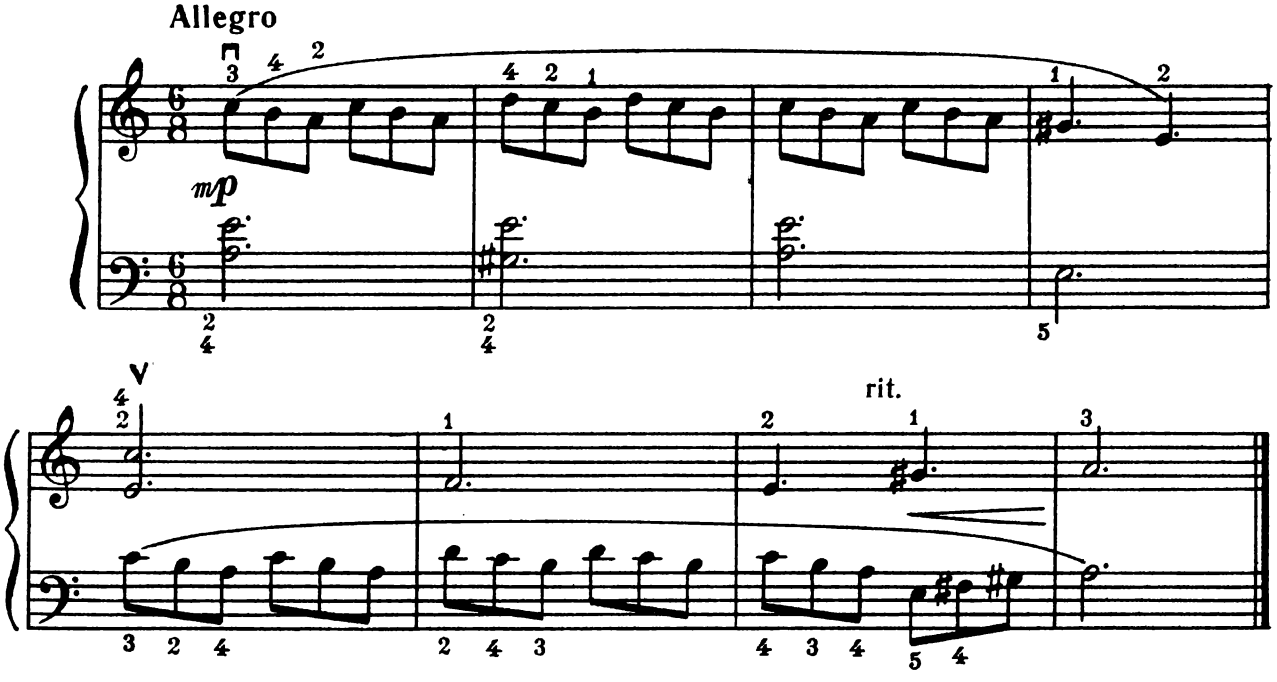

29

Б. Барток Б. Барток

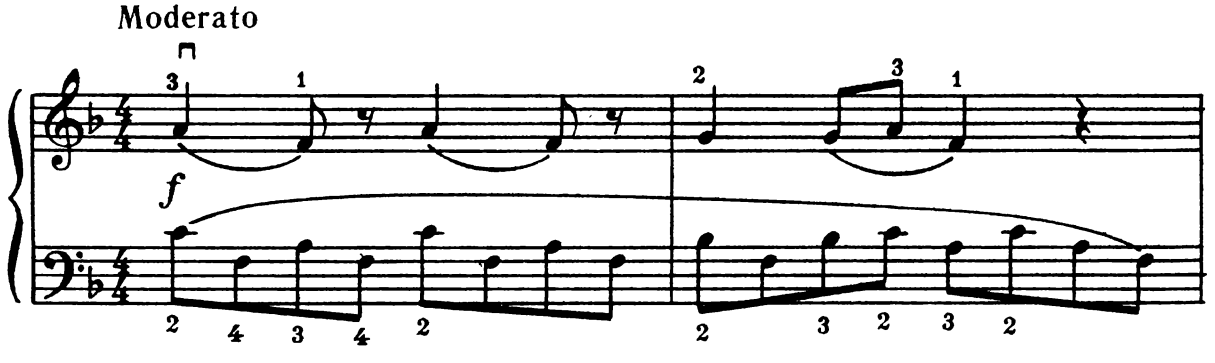

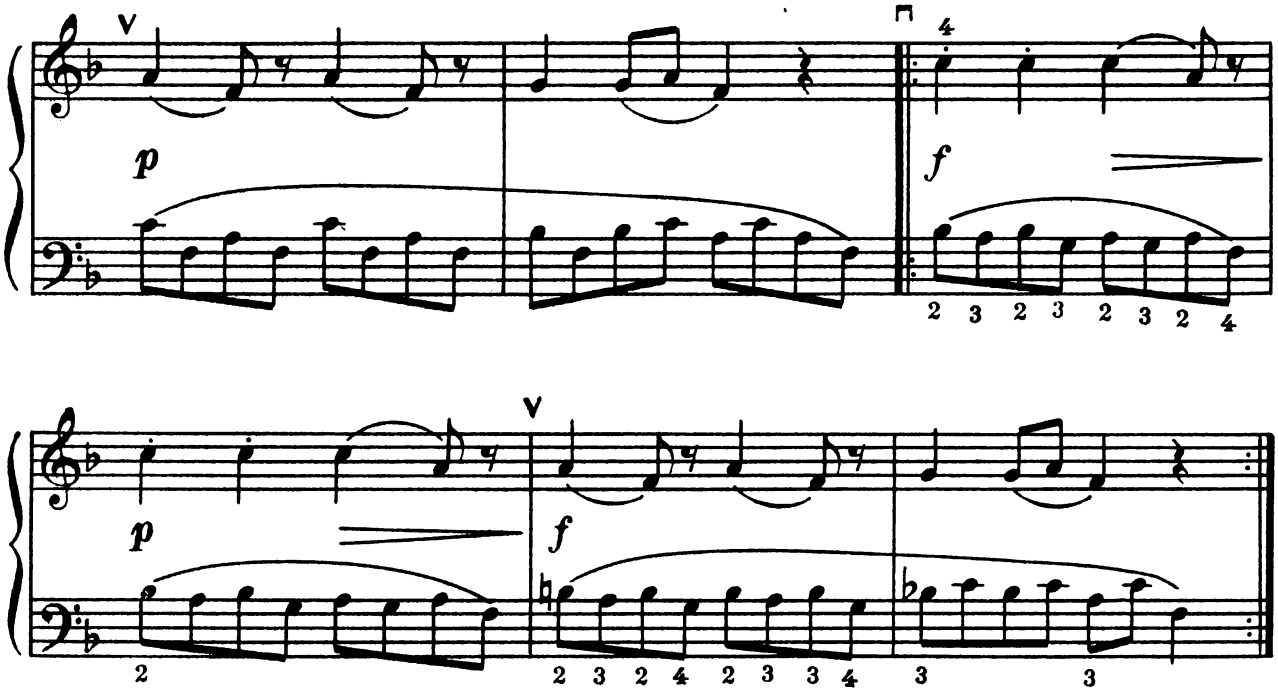

30

Б. Кабанкін **Б. Кабанкин**

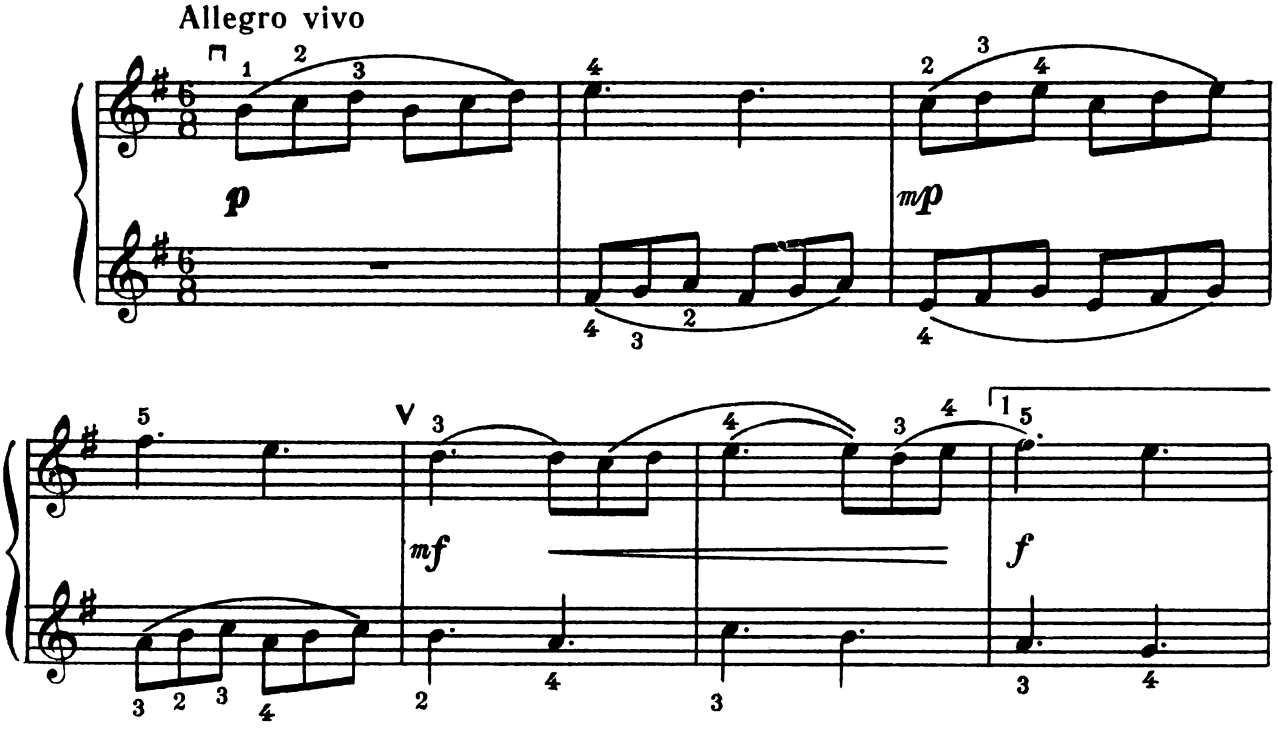

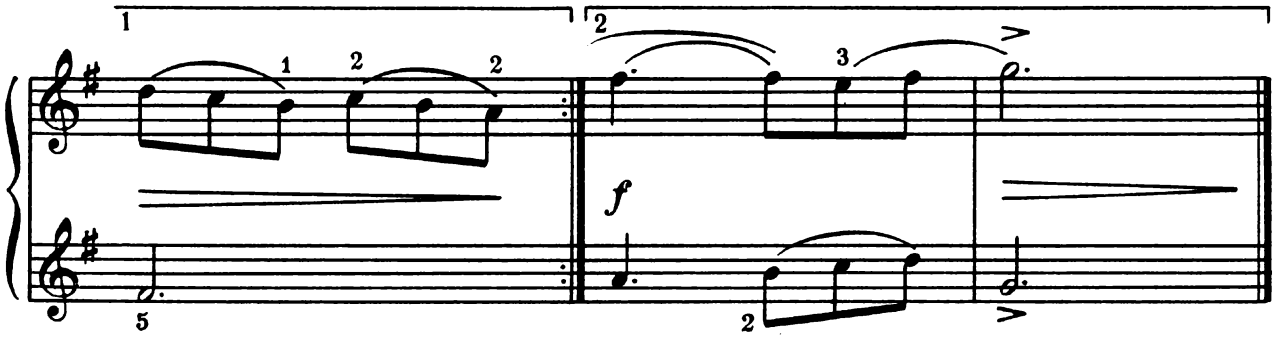

31

Л. Шітте Л. Шитте

Moderato

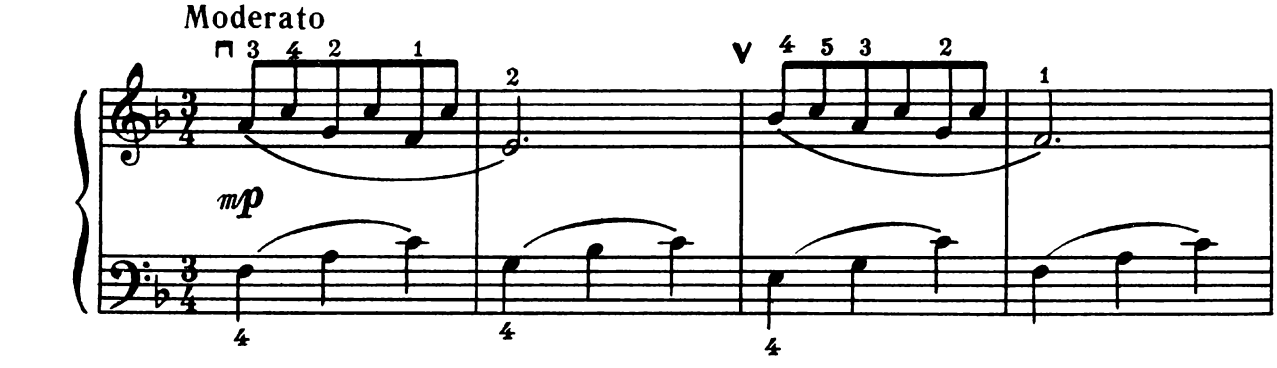

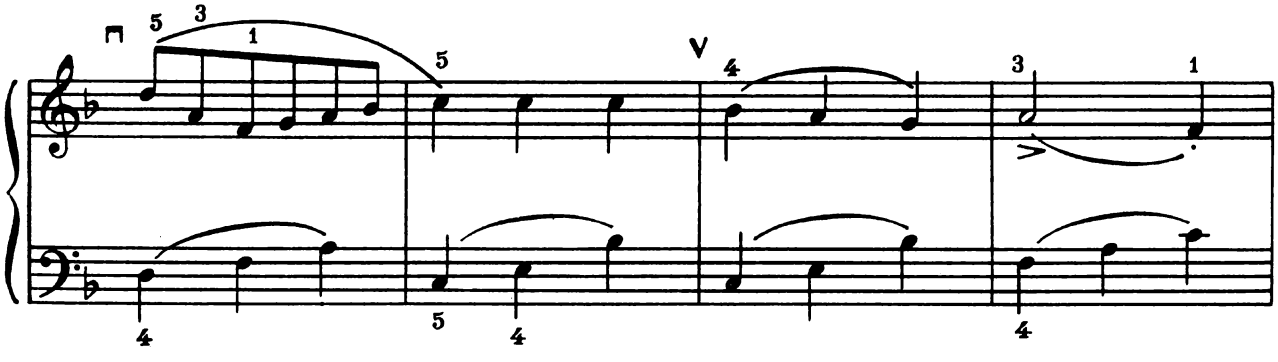

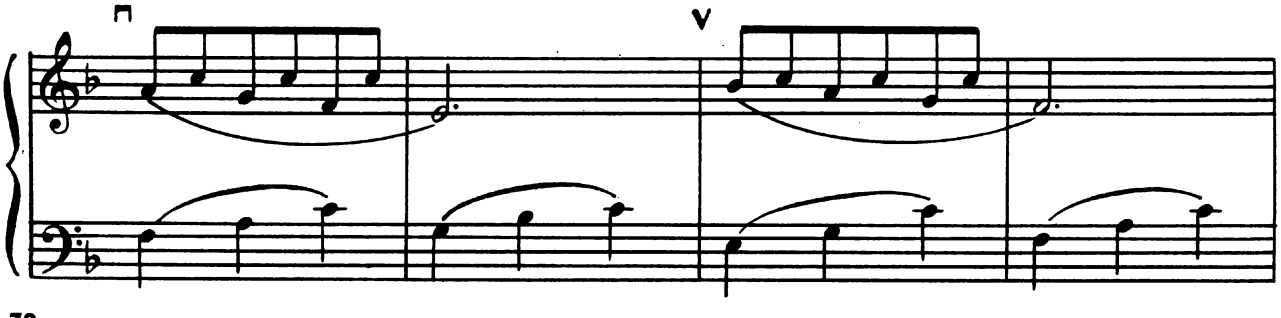

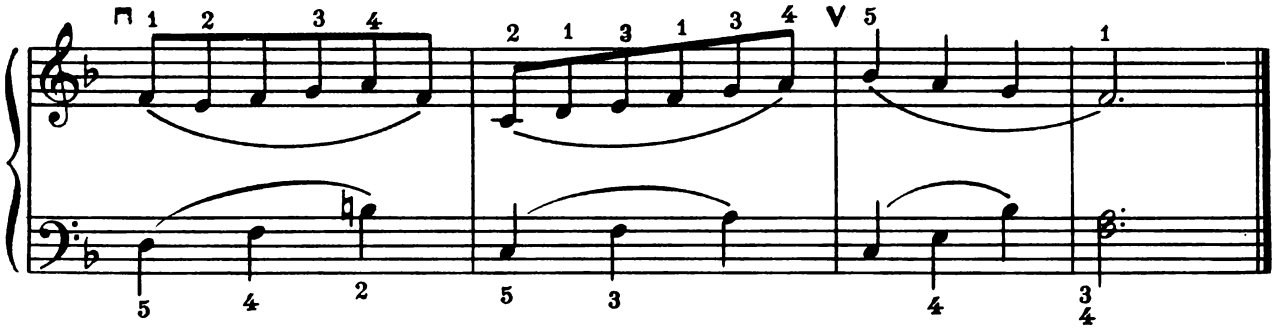

32

В. Зубицький **В. Зубицкий**

Allegretto

mp

33

М. Чайкін **Н. Чайкин**

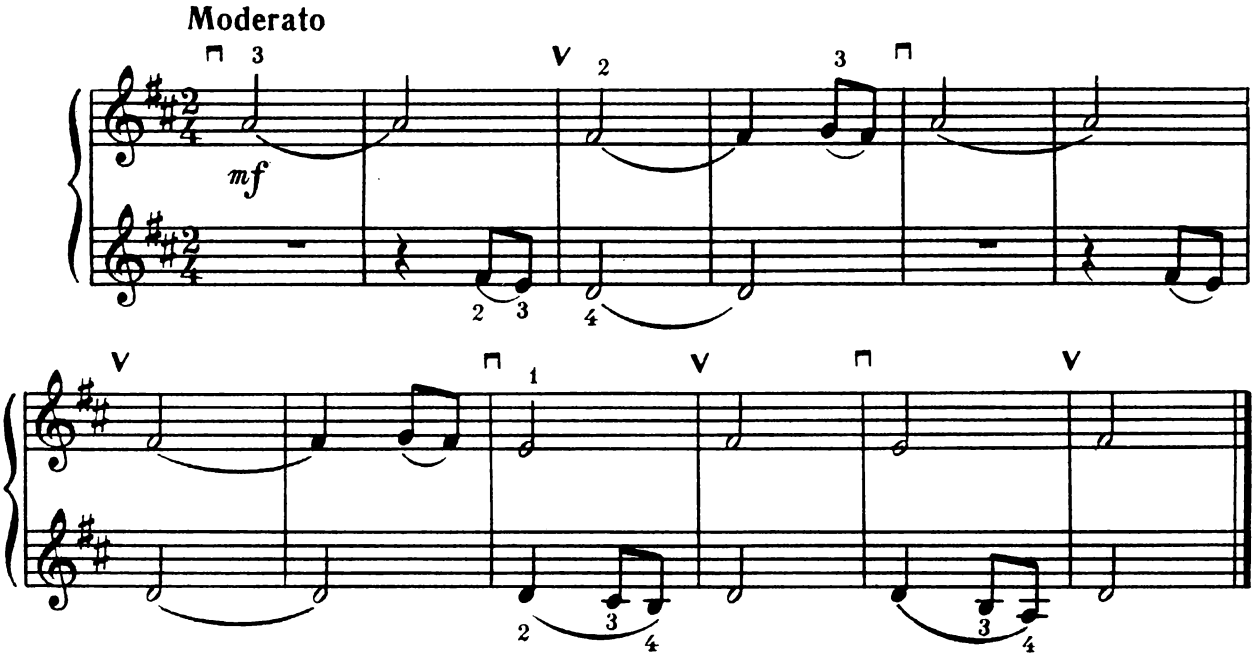

34

Б. Кабанкін **Б. Кабанкин**

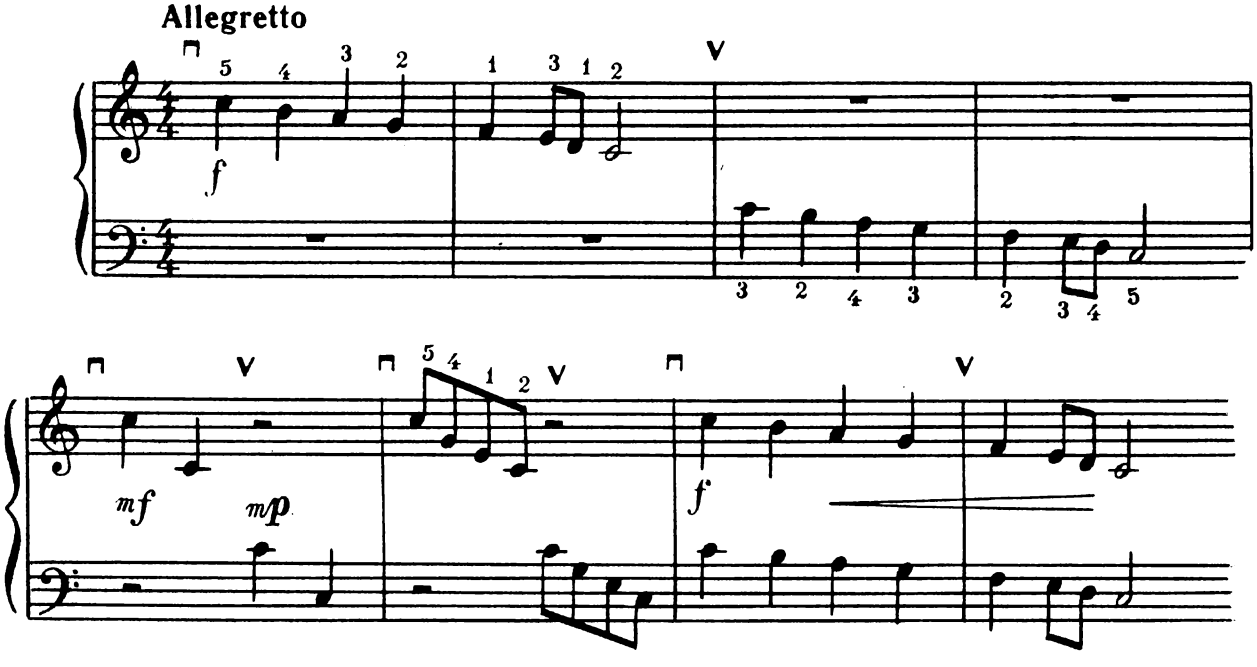

35

А. Зубарєв А. Зубарев

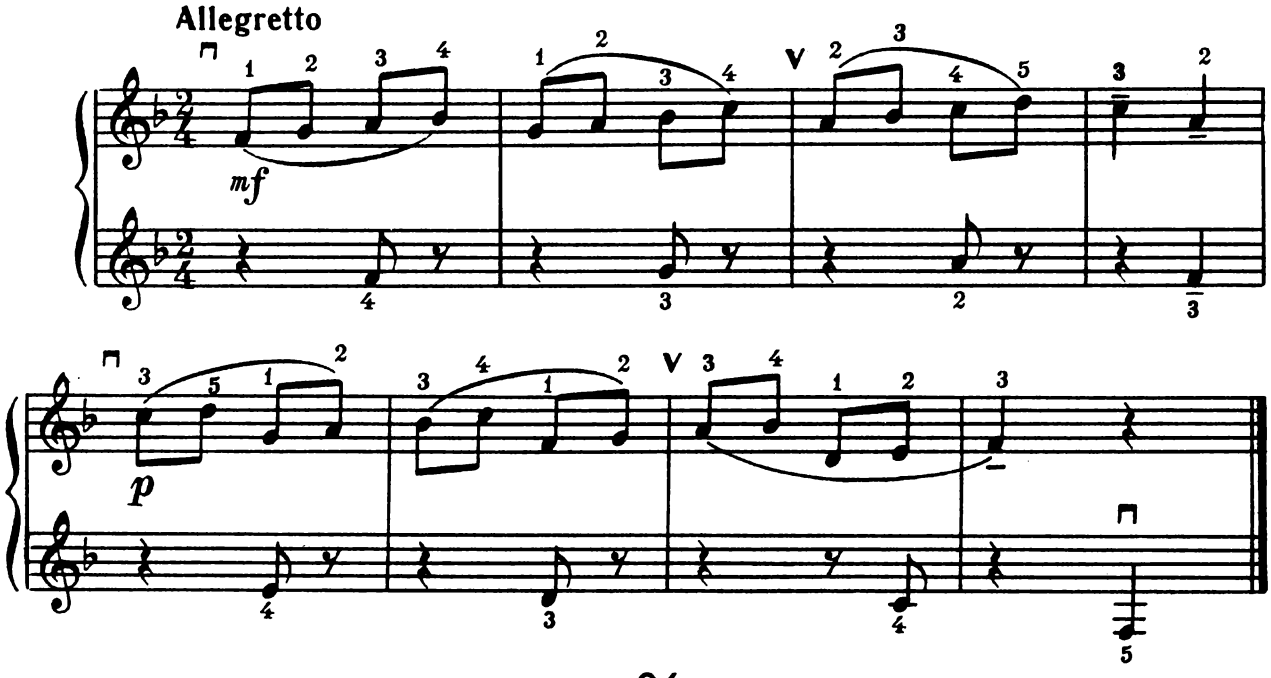

36

О. Мунтян О. Мунтян

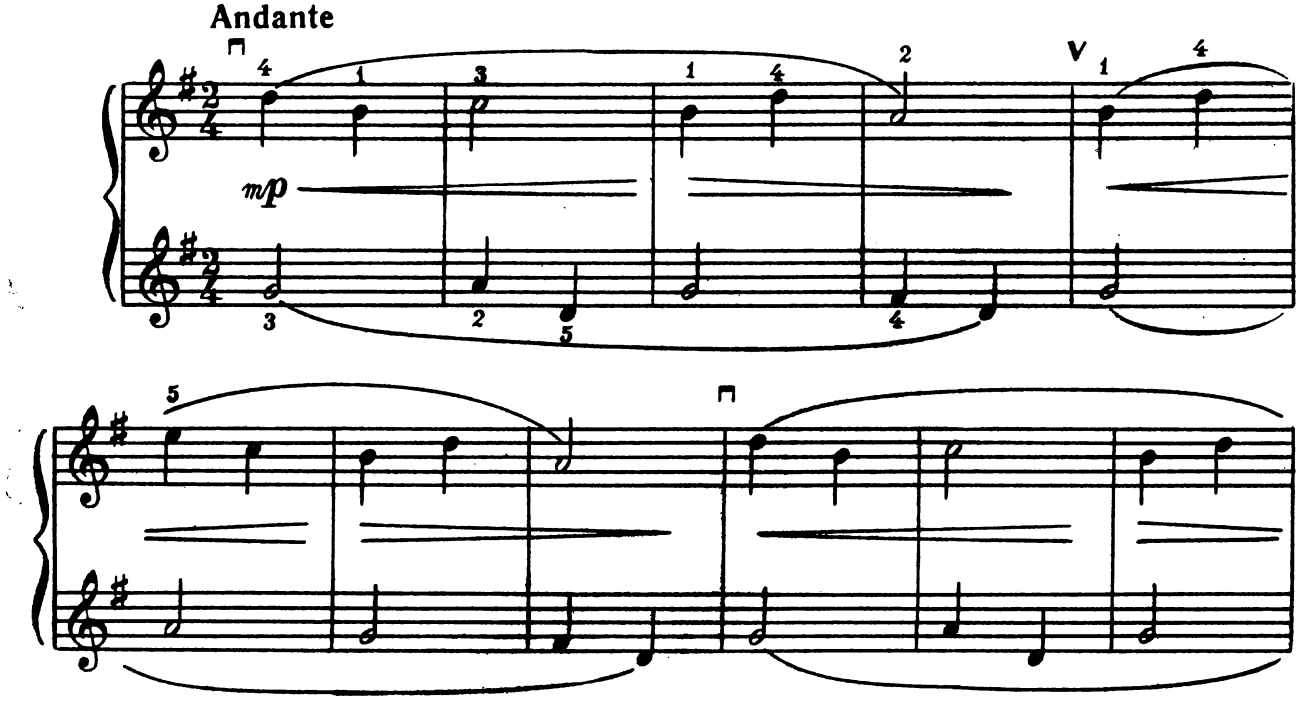

б. 9-3668. «Виборний баян».

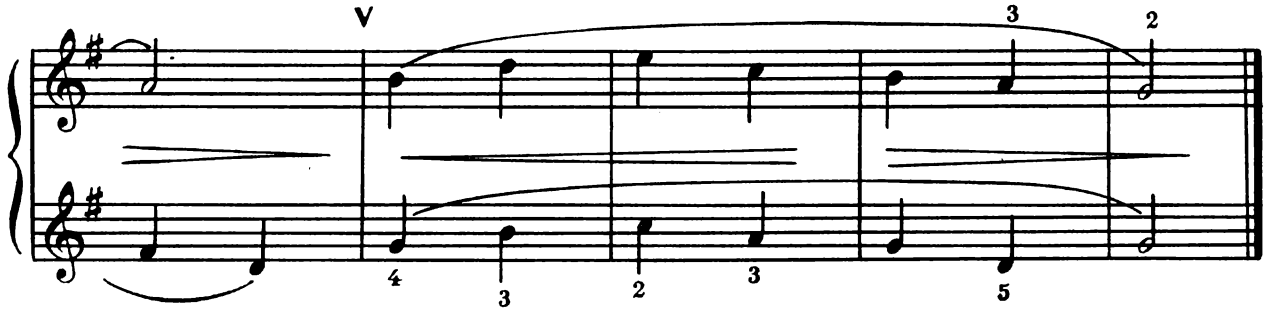

37

А. Сапалов А. Сапалов

Allegro moderato

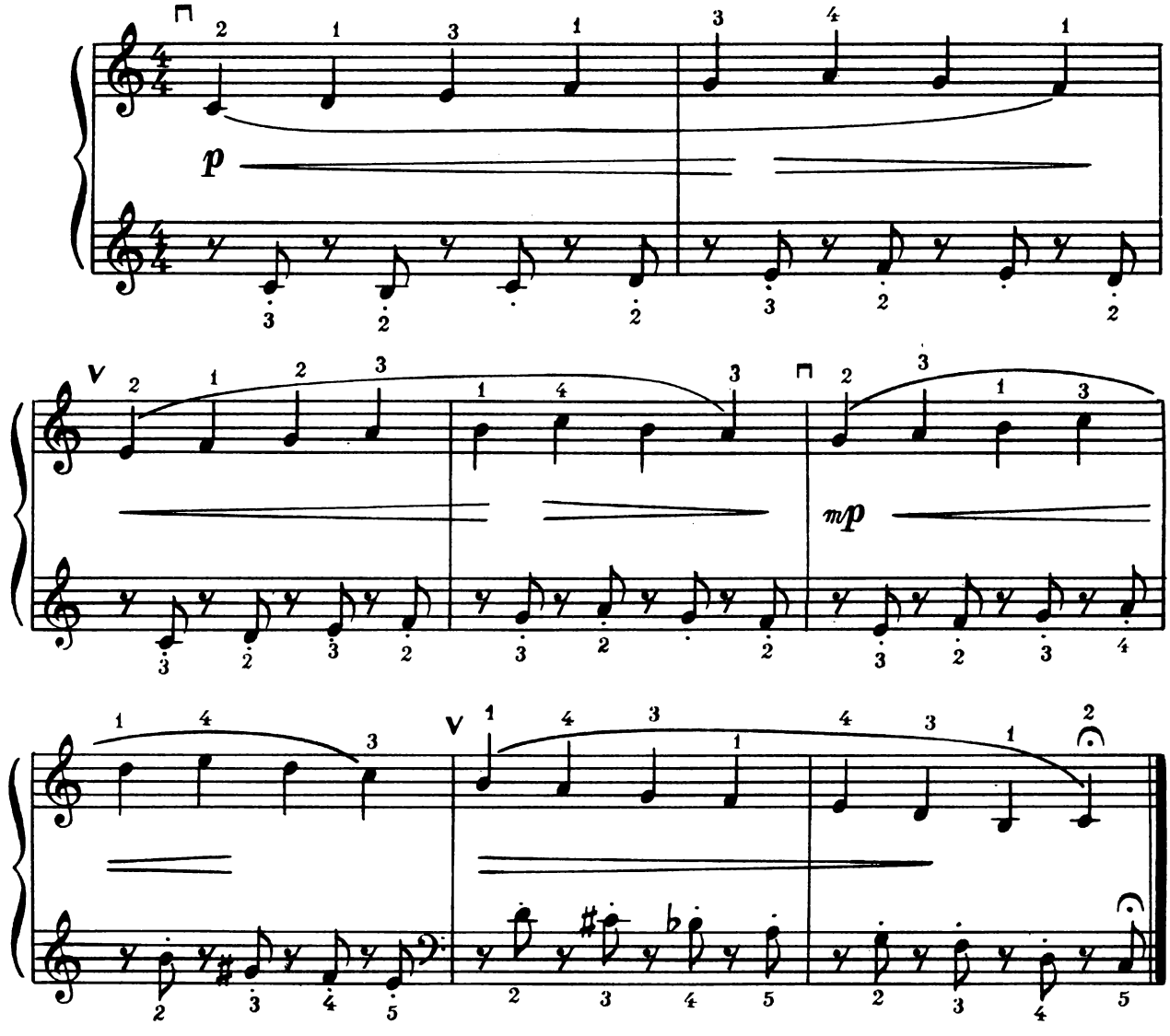

38

К. Ошлаков К. Ошлаков

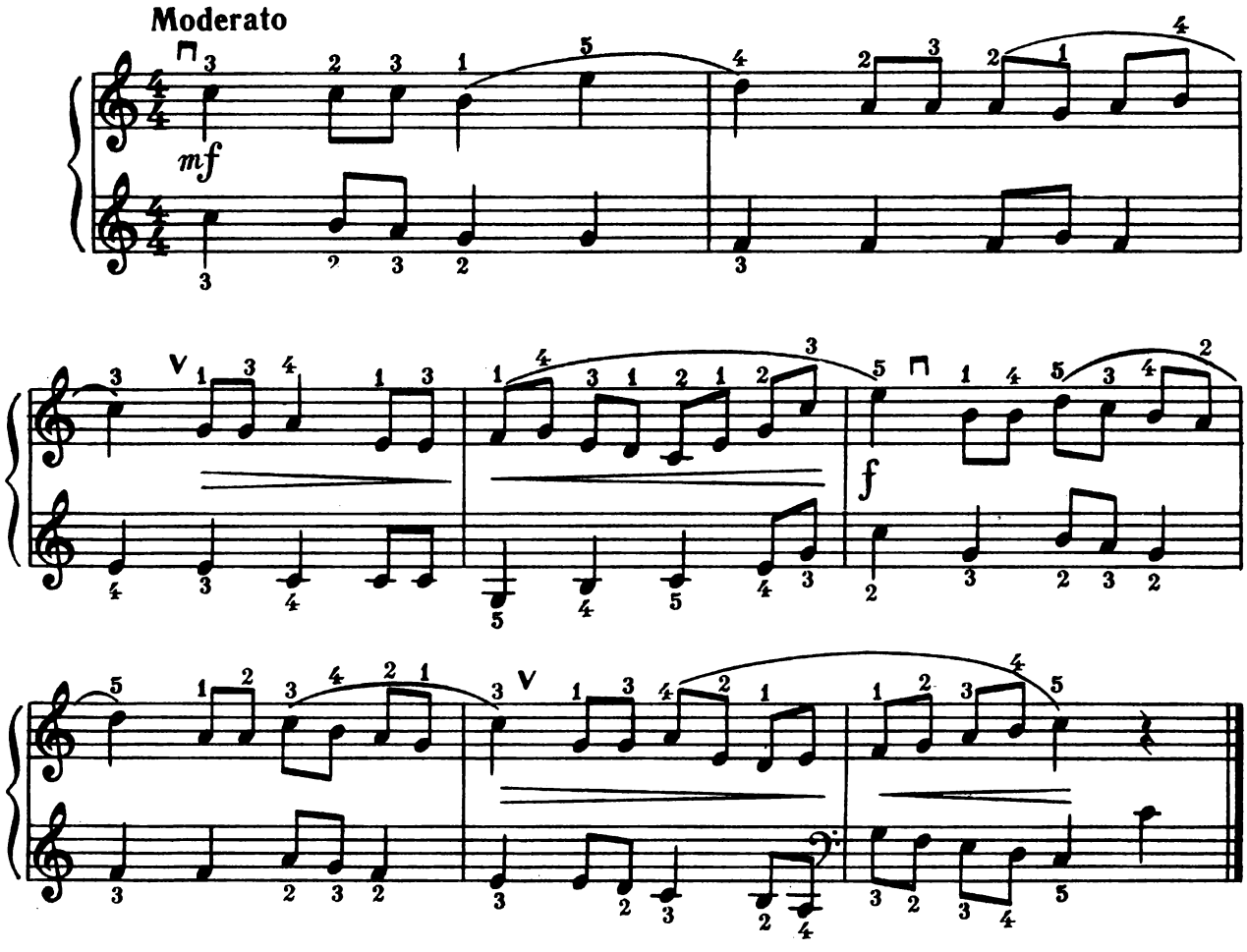

39

І. Яшкевич И. Яшкевич

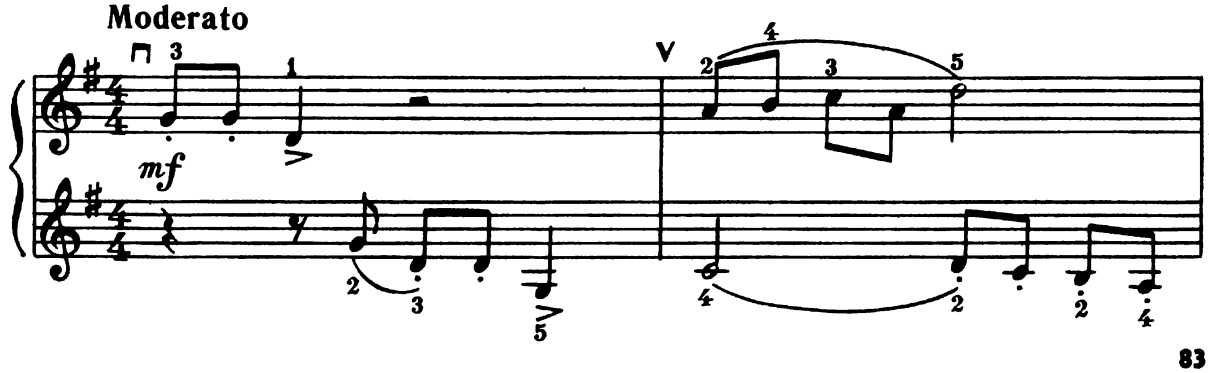

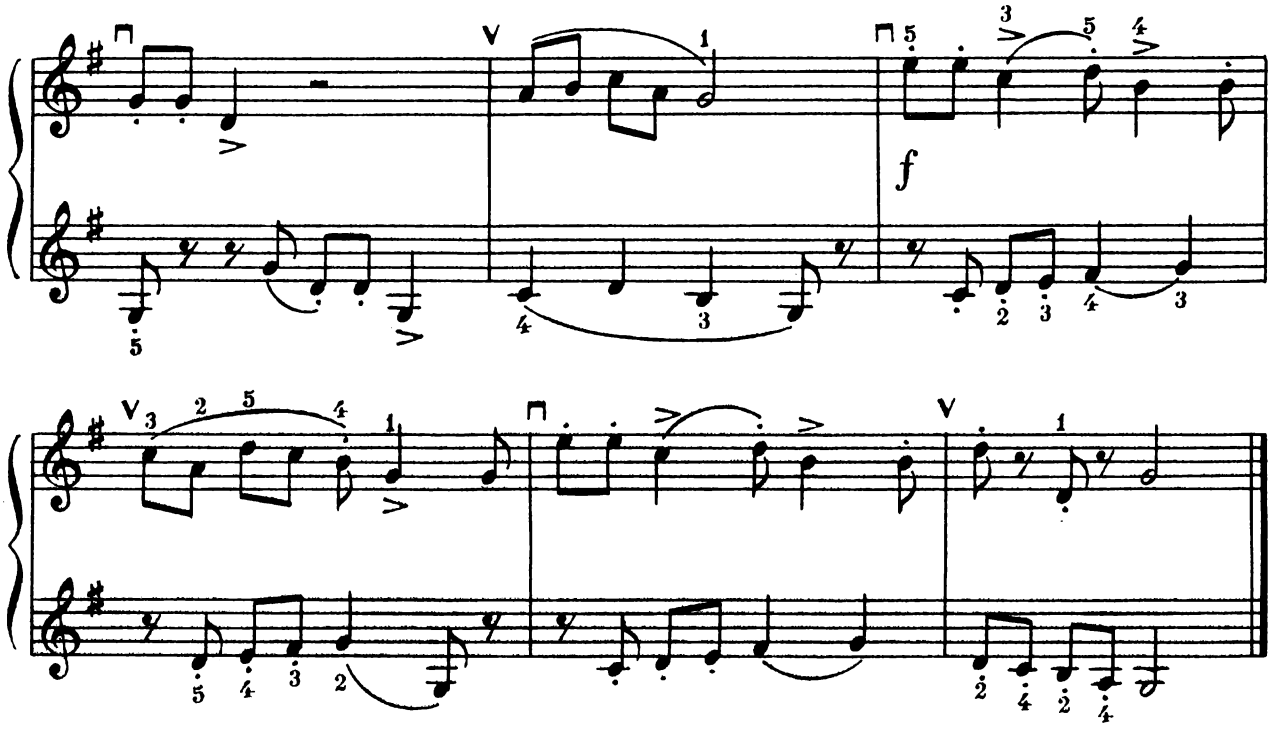

40

В. Хаперський **В. Хаперский**

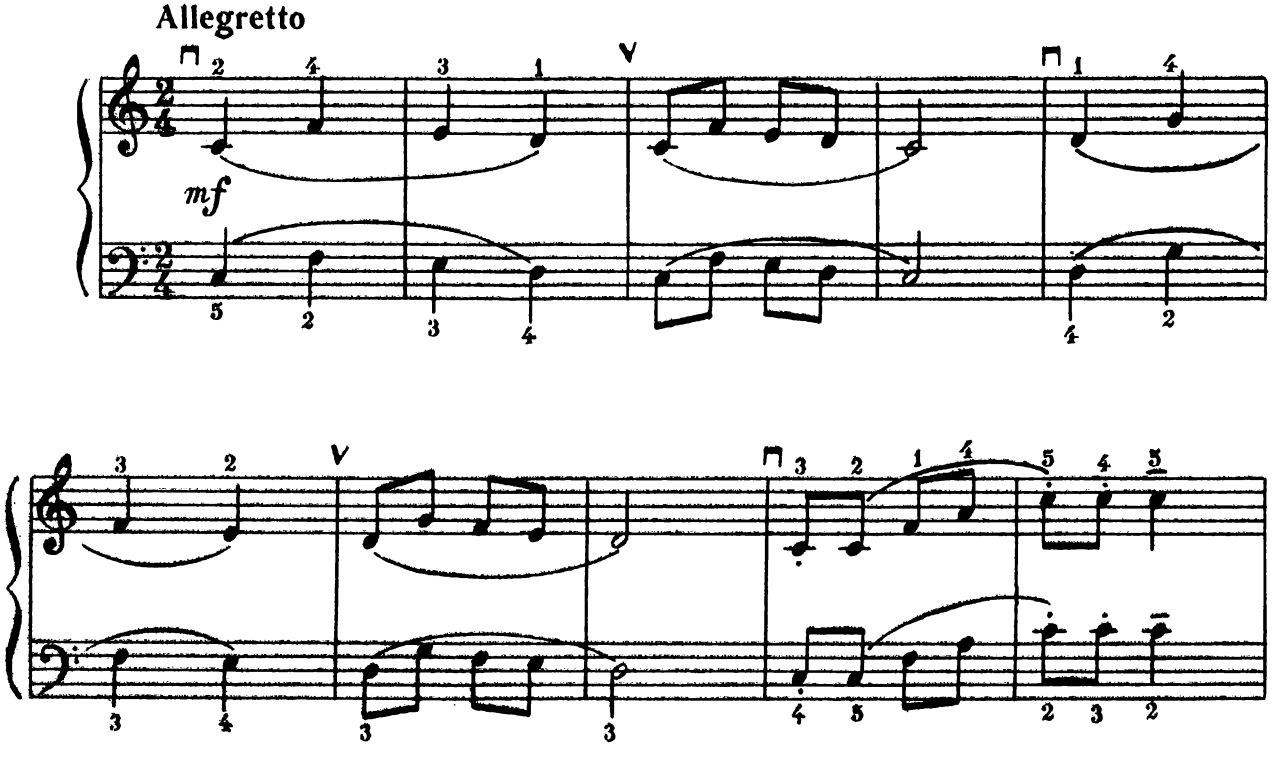

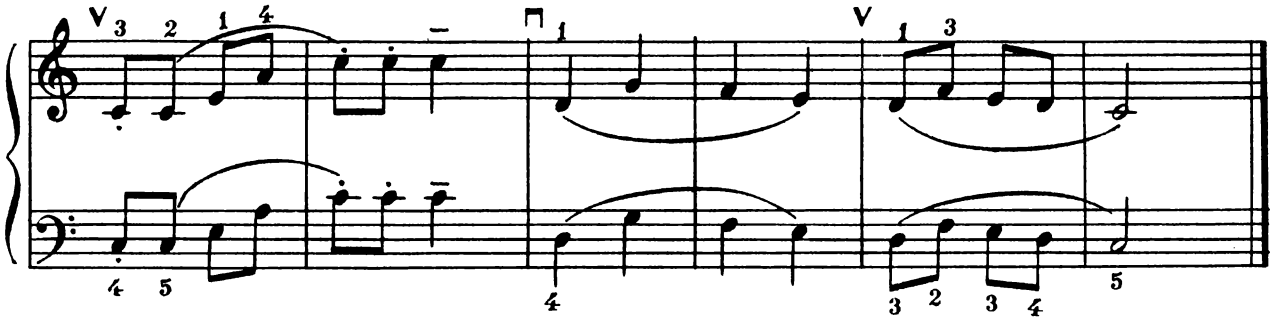

41

С. Бєлоцерковець С. Белоцерковец

Allegro

mf

42

О. Мунтян **О. Мунтян**

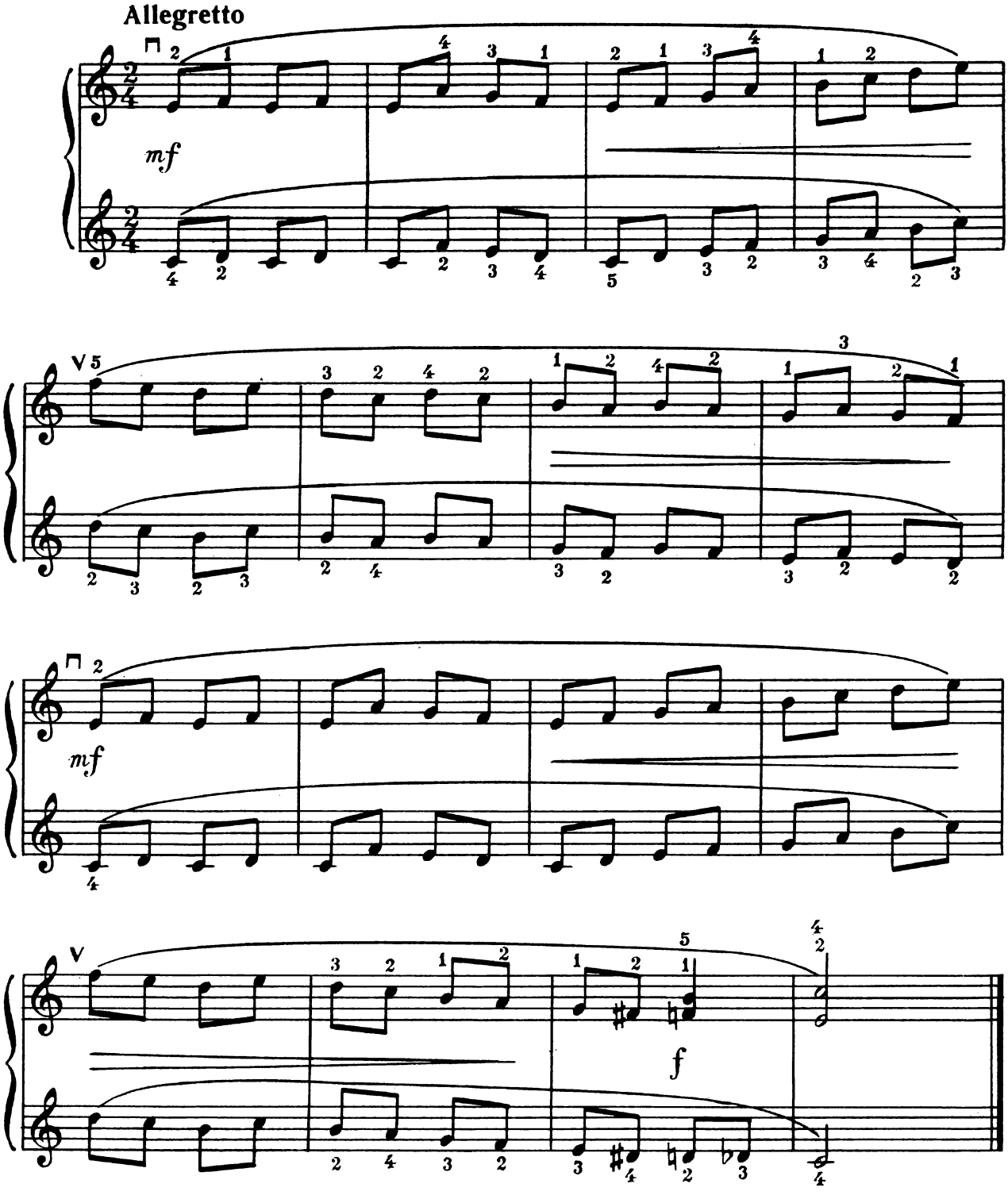

43

В. Подгорний **В. Подгорный**

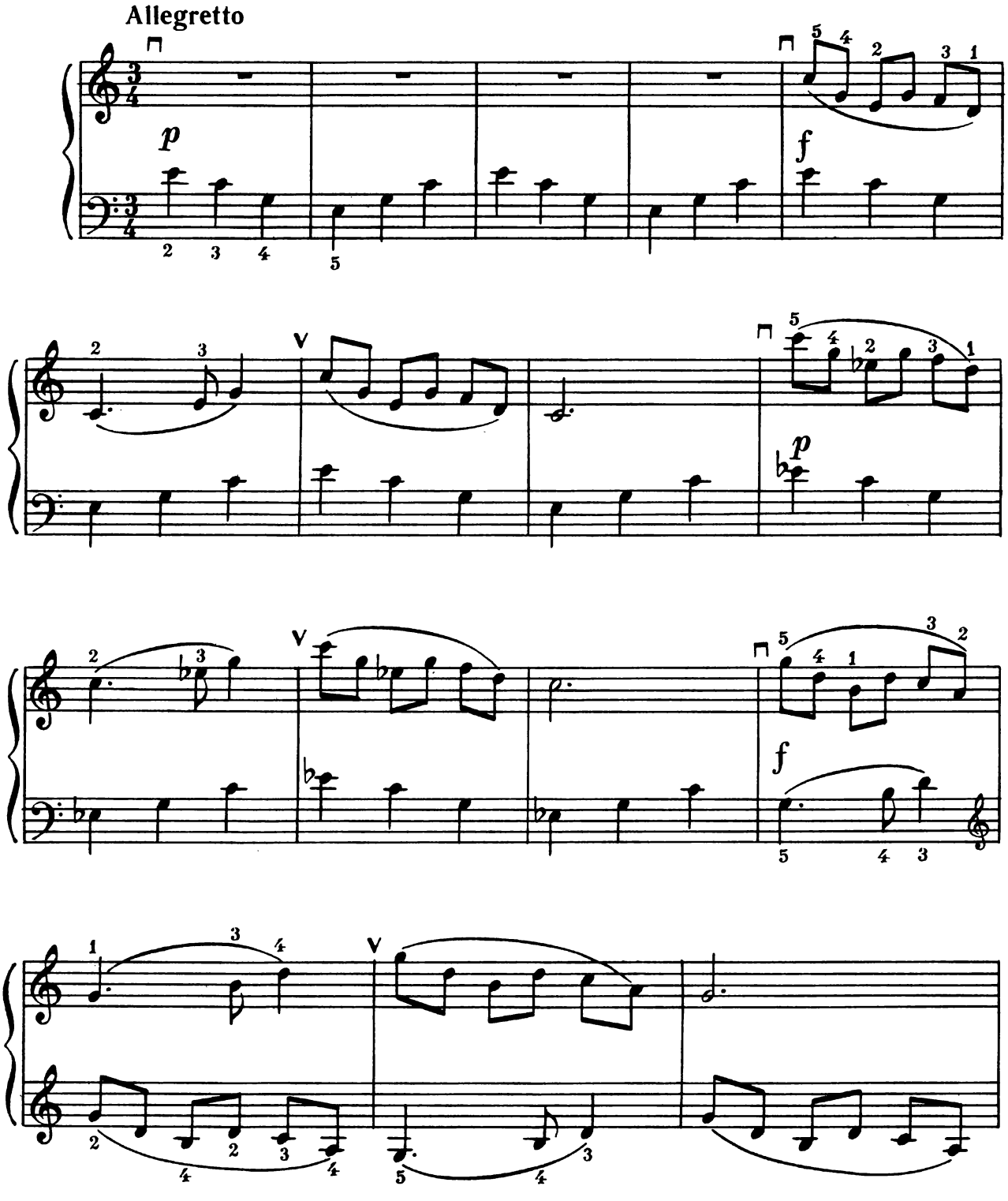

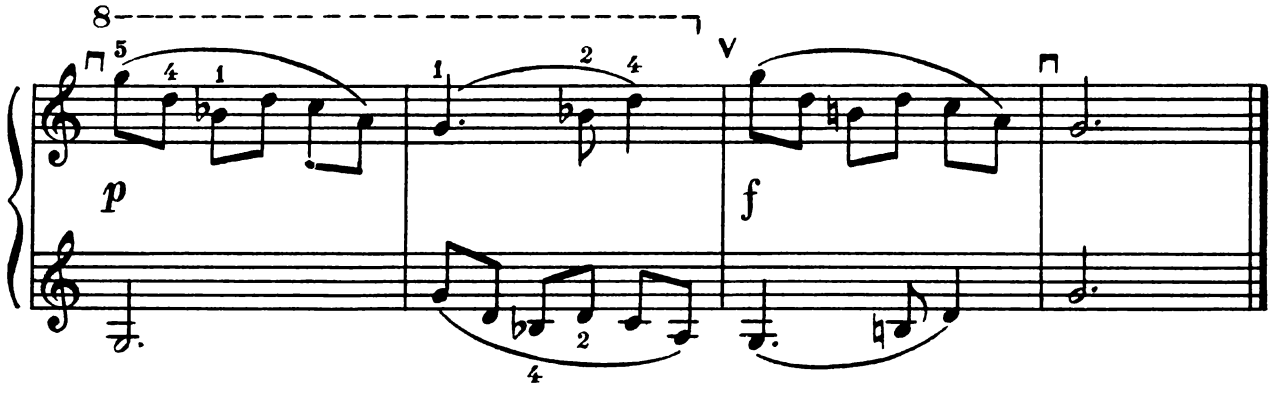

44

В. Зубицький **В. Зубицкий**

Allegretto giocoso

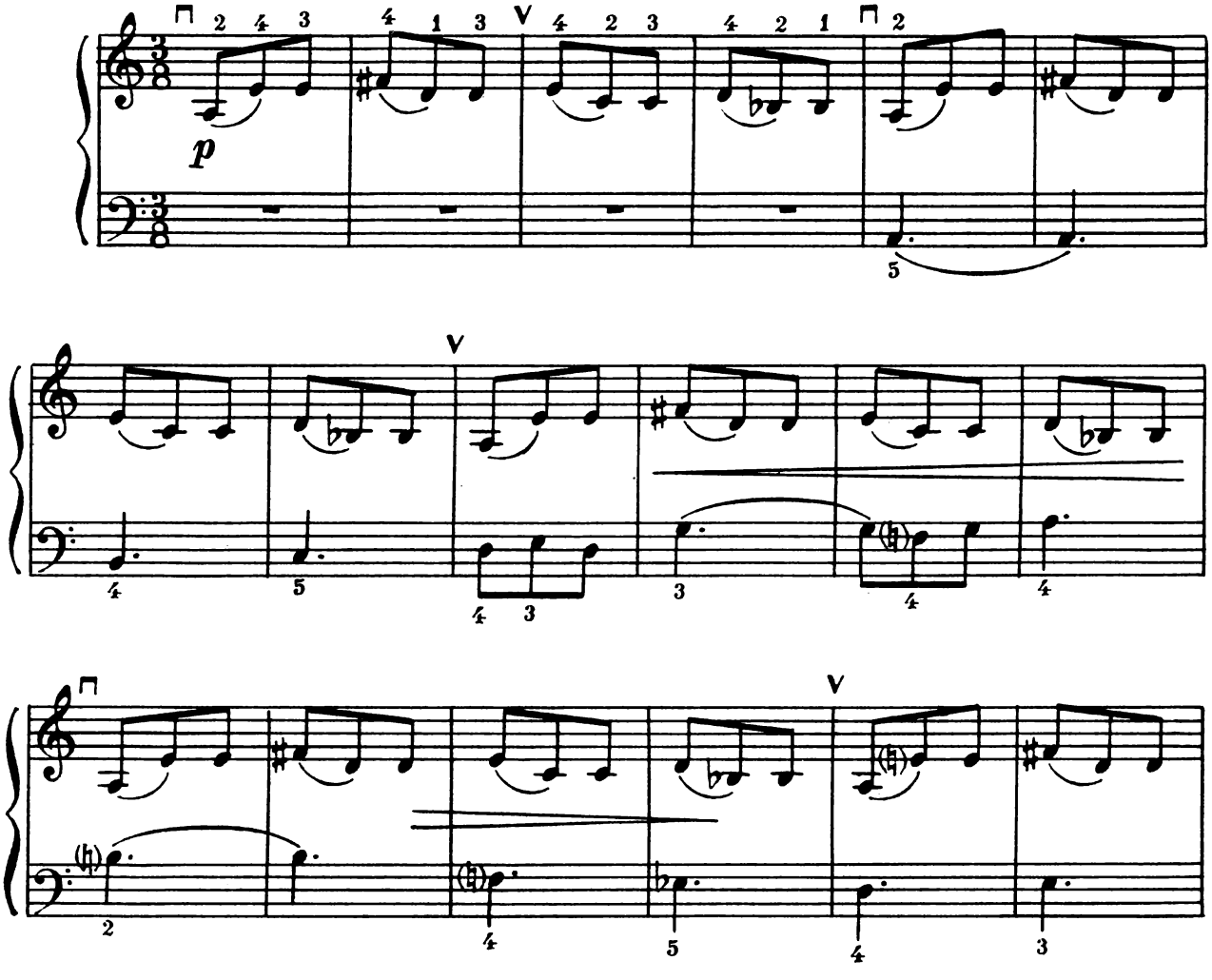

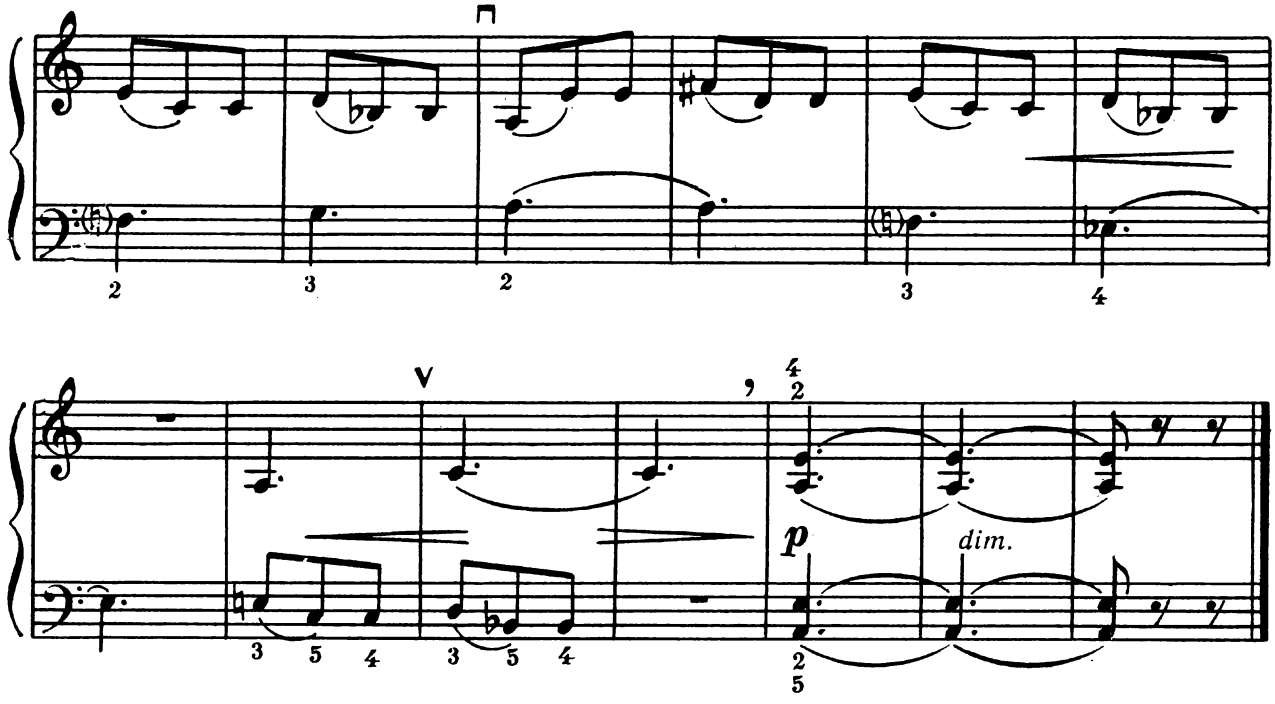

45

В. Подгорний **В. Подгорный**

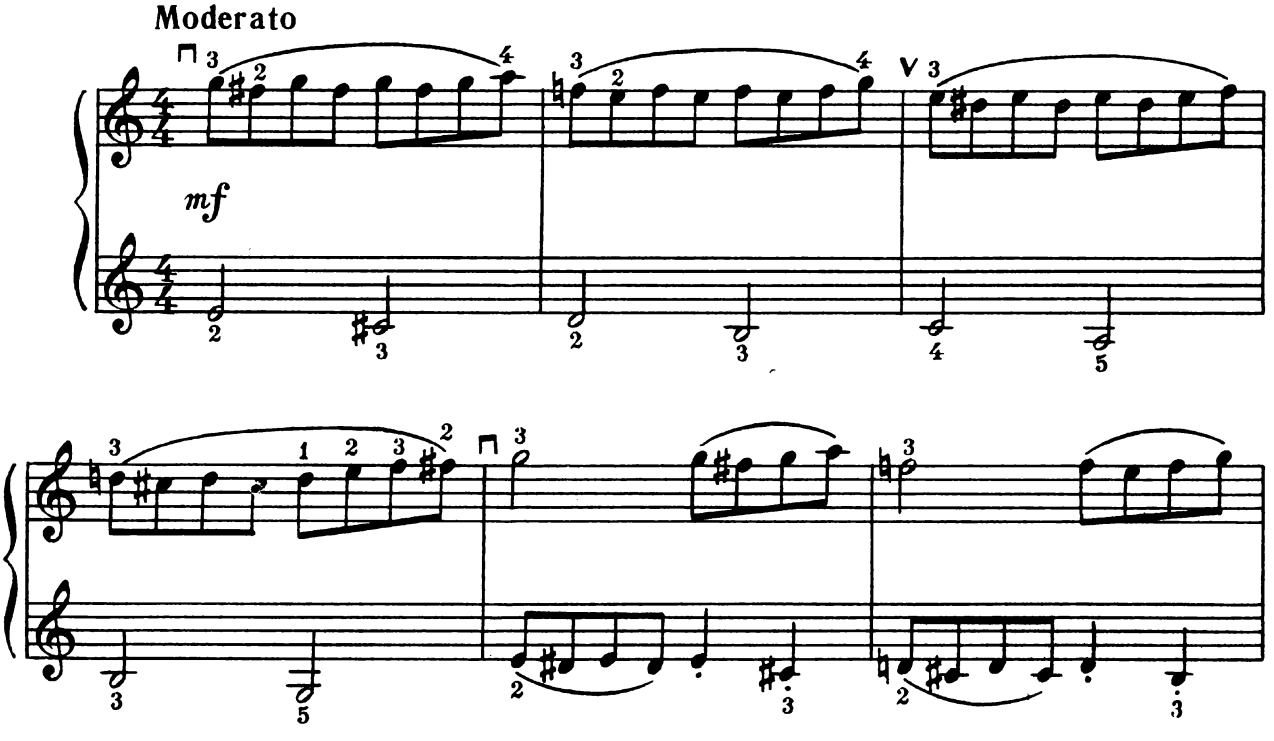

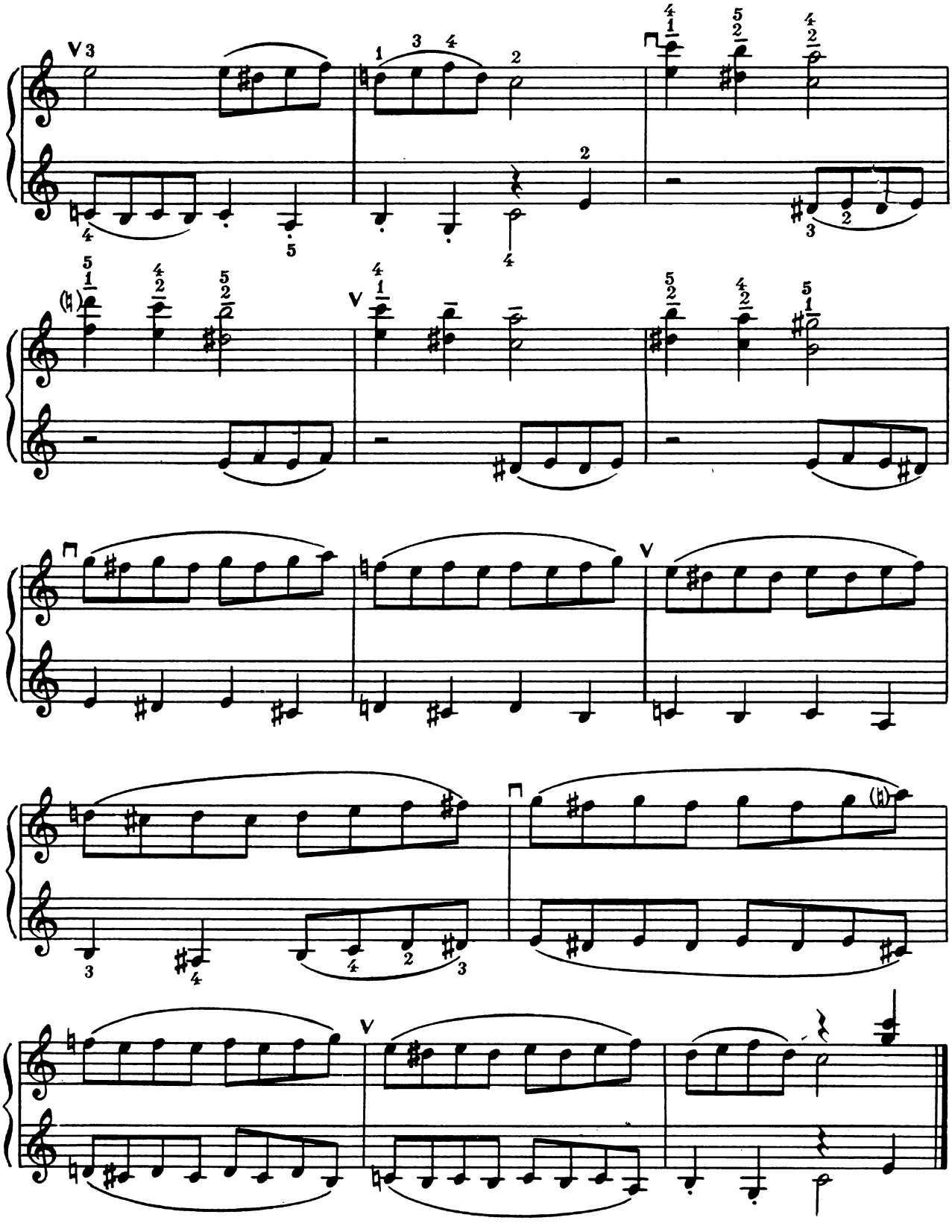

46

В. П'ятигорський **В. Пятигорский**

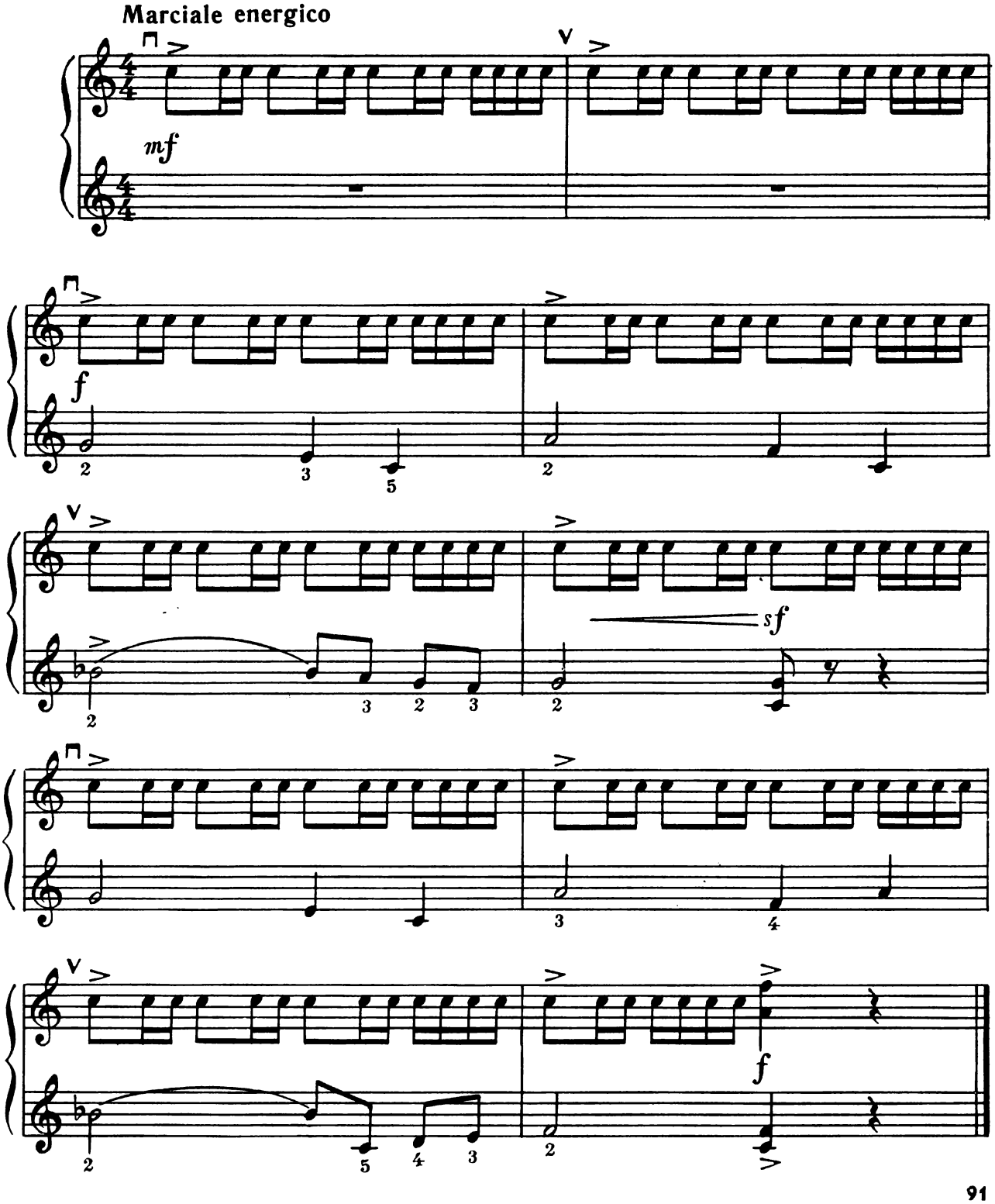

В. П'ятигорський **В. Пятигорский**

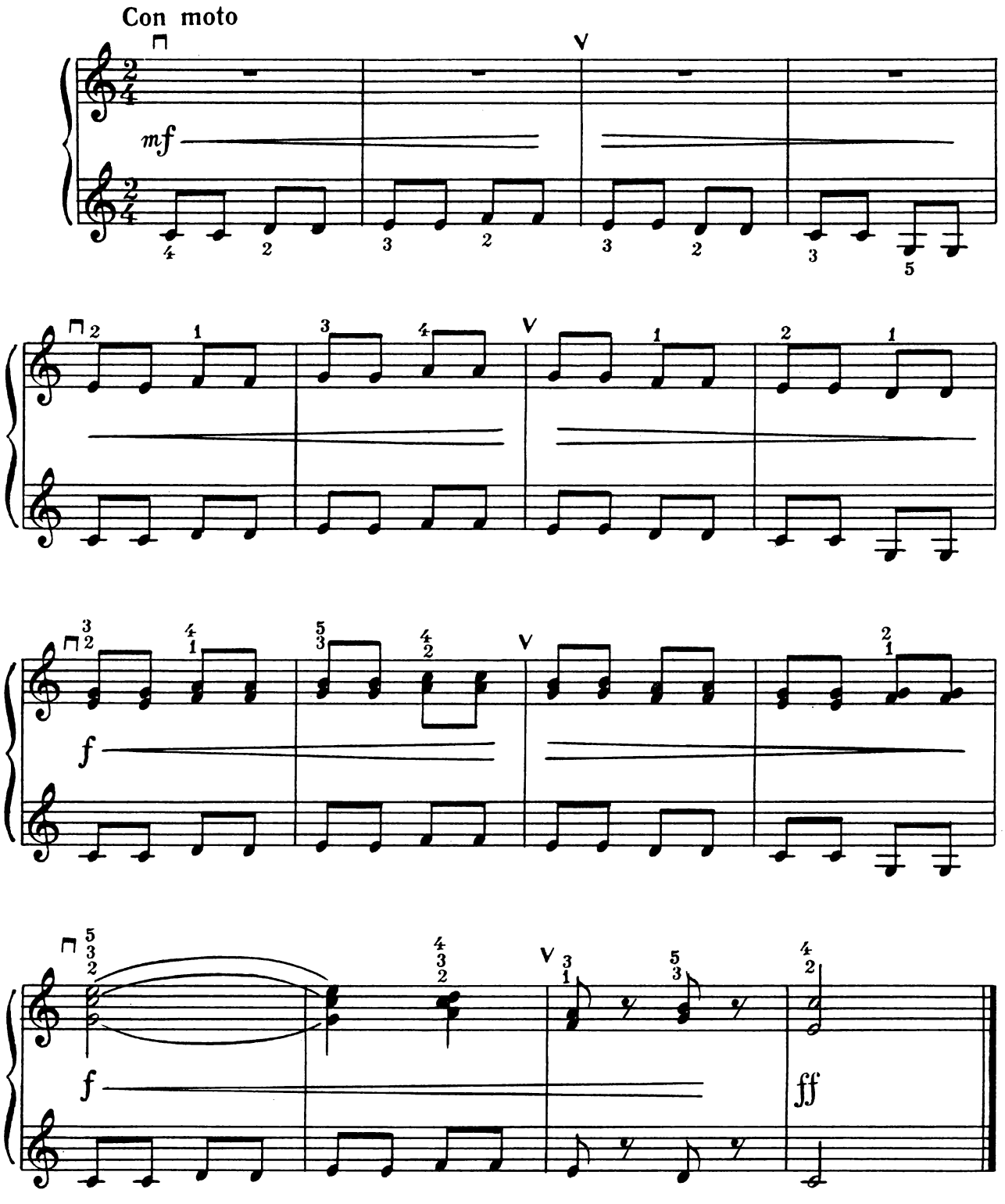

Зміст

П'єси

1. А. Філіпенко. *Святкова* 3
2. *«Ладушки»*. Російська народна пісня . . 3
3. *Веселі гуси*. Українська народна пісня . . 3
4. В. Калинников. *Тінь-тінь* 4
5. *Два півники*. Українська народна пісня . 4
6. *Коляда*. Українська народна пісня . . . 4
7. М. Старокадомський. *Куку* 5
8. *Російська танкова* 5
9. В. Хаперський. *У лісі* 6
10. Є. Ботяров. *Молоточок* 6
11. *Змагання*. Казахська народна пісня . . 7
12. *Глузлива зозуля*. Австрійська народна пісня 7
13. Ю. Щуровський. *Упертий хлопчик* . . . 8
14. *«Не летай, соловей»*. Російська народна пісня 9
15. Д. Кабалевський. *Перша п'єса* 9
16. Ю. Слонов. *Наш Ілюшенька заграв* . 10
17. С. Белоцерковець. *На горі льон* . . 11
18. Л. Вільчик. *Маленька п'єса* 11
19. Ю. Щуровський. *Котик* 12
20. С. Калюжний. *Кульбаби* 12
21. *«Как у наших у ворот»*. Російська народна пісня 13
22. *Дударик*. Українська народна пісня . . 14
23. *Болгарська пісня* 14
24. *Савка та Гришка*. Білоруська народна пісня 15
25. В. Власов. *Шарманка* 15
26. Д. Бонаков. *Монгольська пісенька* . . 16
27. М. Чайкін. *В'юнок* 17
28. А. Репников. *Близнята* 17
29. В. Стеценко. *Роздум* 18
30. В. Хаперський. *Танець* 19
31. А. Гайденко. *На лісовій галявинці* . . 20
32. *Українська жартівлива пісня*. Обробка В. Подгорного 20
33. К. Ошлаков. *Жовтенята крокують* . 21
34. С. Сароян. *Лялька* 22
35. І. Кештау. *Зозуля та осел*. Німецька дитяча пісенька 22
36. Я. Степовий. *Бджілка* 23
37. Л. Вільчик. *Танець* 24
38. І. Яшкевич. *Маленький барабанщик* . . 25
39. І. Шестериков. *Рідний наспів* 25
40. В. Власов. *Українська танцювальна* . . 26
41. Ю. Левітін. *Марш* 27
42. *«Лебёдушка»*. Російська народна пісня . 28
43. Д. Кабалевський. *Забавний випадок* . . 29
44. Д. Кабалевський. *Їжак* 30
45. К. Мясков. *Дзвіночок* 31
46. О. Бер. *Пустун* 31
47. Є. Юцевич. *Колискова* 32
48. М. Чайкін. *Пісенька* 32

Содержание

Пьесы

1. А. Филиппенко. *Праздничная* 3
2. *Ладушки*. Русская народная песня . . 3
3. *«Веселі гуси»*. Украинская народная песня 3
4. В. Калинников. *Тень-тень* 4
5. *«Два півники»*. Украинская народная песня 4
6. *«Коляда»*. Украинская народная песня 4
7. М. Старокадомский. *Куку* 5
8. *Русская хороводная песня* 5
9. В. Хаперский. *В лесу* 6
10. Е. Ботяров. *Молоточек* 6
11. *Состязание*. Казахская народная песня . 7
12. *Насмешливая кукушка*. Австрийская народная песня 7
13. Ю. Щуровский. *Упрямый мальчик* . . . 8
14. *Не летай, соловей*. Русская народная песня 9
15. Д. Кабалевский. *Первая пьеса* . 9
16. Ю. Слонов. *Наш Илюша заиграл* 10
17. С. Белоцерковец. *На горе лён* . 11
18. Л. Вильчик. *Маленькая пьеса* . 11
19. Ю. Щуровский. *Котик* . . . 12
20. С. Калюжный. *Одуванчики* 12
21. *Как у наших у ворот*. Русская народная песня 13
22. *«Дударик»*. Украинская народная песня . 14
23. *Болгарская песня* 14
24. *Савка и Гришка*. Белорусская народная песня 15
25. В. Власов. *Шарманка* 15
26. Д. Бонаков. *Монгольская песенка* . . . 16
27. Н. Чайкин. *Вьюнок* 17
28. А. Репников. *Близнецы* . 17
29. В. Стеценко. *Раздумье* . . . 18
30. В. Хаперский. *Танец* 19
31. А. Гайденко. *На лесной полянке* . . . 20
32. *Украинская шуточная песня*. Обработка В. Подгорного 20
33. К. Ошлаков. *Октябрята шагают* . . 21
34. С. Сароян. *Кукла* 22
35. И. Кештау. *Кукушка и осёл*. Немецкая детская песенка 22
36. Я. Степовой. *Пчёлка* 23
37. Л. Вильчик. *Танец* 24
38. И. Яшкевич. *Маленький барабанщик* 25
39. И. Шестериков. *Родной напев* . . 25
40. В. Власов. *Украинская танцевальная* 26
41. Ю. Левитин. *Марш* 27
42. *Лебёдушка*. Русская народная песня . 28
43. Д. Кабалевский. *Забавный случай* . . 29
44. Д. Кабалевский. *Ёжик* 30
45. К. Мясков. *Звоночек* 31
46. О. Бер. *Шалун* 31
47. Е. Юцевич. *Колыбельная* 32
48. Н. Чайкин. *Песенка* 32

49. М. Чайкін. *Гойдалка* . . . 33
50. М. Степаненко. *Образили* . . 34
51. Б. Кабанкін. *Хоровод* 34
52. Л. Маковська. *Спокійна розмова* . . 35
53. Ю. Щуровський. *У народному дусі* . . 36
54. А. Гайденко. *Дідусева скрипка* 37
55. В. Зубицький. *Канон* . . . 38
56. А. Сапалов. *Скакалка* 39
57. Ю. Щуровський. *На сонячній галявинці* 40
58. М. Чембержі. *Суперечники* . . 41
59. О. Мунтян. *Ранкова пісня* . 43
60. Г. Перселл. *Арія* . . 43
61. О. Мунтян. *Гра* . . 44
62. Ю. Щуровський. *Канон* . 45
63. В. Зубицький. *Пісенька* . 46
64. *Татарська народна пісенька* 47
65. *«На горе-то калина»*. Російська народна пісня. Обробка В. Подгорного 48
66. Ю. Щуровський. *Пісня за селом* 48
67. В. Блок. *Грають на ріжках* 49
68. В. Бонаков. *Полька* . . 50
69. С. Калюжний. *З гірки* 50
70. С. Белоцерковець. *Годинник із зозулею* 51
71. В. Власов. *Полечка* 52
72. І. Шестеріков. *Чуваський танець* 52
73. К. Мясков. *Буратіно* 53
74. *Ой не ходи, Грицю*. Українська народна пісня. Обробка М. Різоля 55
75. В. Хаперський. *Сум* . 56
76. І. Шестеріков. *Ларго* 57
77. Б. Барток. *П'єса* 57
78. В. Подгорний. *Заблудле оленя* 59
79. Я. Лапінський. *Жарт* . . 60
80. А. Репніков. *Важкий урок* . 61
81. В. П'ятигорський. *Сумний наспів* 62

Етюди

1. В. Бесфамільнов . 63
2. В. Бесфамільнов . 63
3. В. Бесфамільнов . 63
4. В. Бесфамільнов . 63
5. В. Бонаков 64
6. К. Черні . 64
7. Г. Беренс 65
8. Ю. Слонов 65
9. Ф. Бейєр . 66
10. В. Бонаков . 66
11. В. Бонаков . . 67
12. Л. Вільчик . . 67
13. Б. Антюфеєв . . 67
14. К. Мясков . . . 68
15. В. П'ятигорський . . 68
16. Л. Вільчик . . 69
17. В. Власов . 69
18. В. Стеценко . 70
19. К. Мясков . 71

49. Н. Чайкин. *Качалка* 33
50. М. Степаненко. *Обидели* . . . 34
51. Б. Кабанкин. *Хоровод* 34
52. Л. Маковская. *Спокойный разговор* 35
53. Ю. Щуровский. *В народном духе* . 36
54. А. Гайденко. *Дедушкина скрипка* 37
55. В. Зубицкий. *Канон* 38
56. А. Сапалов. *Скакалка* 39
57. Ю. Щуровский. *На солнечной лужайке* 40
58. М. Чембержи. *Спорщики* 41
59. О. Мунтян. *Утренняя песня* . . . 43
60. Г. Перселл. *Ария* 43
61. О. Мунтян. *Игра* 44
62. Ю. Щуровский. *Канон* 45
63. В. Зубицкий. *Песенка* 46
64. *Татарская народная песенка* 47
65. *На горе-то калина*. Русская народная песня. Обработка В. Подгорного 48
66. Ю. Щуровский. *Песня за селом* . . . 48
67. В. Блок. *Играют на рожках* . . . 49
68. В. Бонаков. *Полька* 50
69. С. Калюжный. *С горки* 50
70. С. Белоцерковец. *Часы с кукушкой* . 51
71. В. Власов. *Полечка* 52
72. И. Шестериков. *Чувашский танец* . . . 52
73. К. Мясков. *Буратино* 53
74. *«Ой не ходи, Грицю»*. Украинская народная песня. Обработка Н. Ризоля . . . 55
75. В. Хаперский. *Печаль* 56
76. И. Шестериков. *Ларго* . . . 57
77. Б. Барток. *Пьеса* 57
78. В. Подгорный. *Заблудившийся оленёнок* 59
79. Я. Лапинский. *Шутка* . . . 60
80. А. Репников. *Трудный урок* . 61
81. В. Пятигорский. *Грустный напев* 62

Этюды

1. В. Бесфамильнов 63
2. В. Бесфамильнов 63
3. В. Бесфамильнов 63
4. В. Бесфамильнов 63
5. В. Бонаков 64
6. К. Черни 64
7. Г. Беренс 65
8. Ю. Слонов 65
9. Ф. Бейер 66
10. В. Бонаков 66
11. В. Бонаков 67
12. Л. Вильчик 67
13. Б. Антюфеев . 67
14. К. Мясков . 68
15. В. Пятигорский 68
16. Л. Вильчик . 69
17. В. Власов . 69
18. В. Стеценко . 70
19. К. Мясков . 71

20. В. Власов 72
21. М. Чайкін 72
22. М. Чайкін 73
23. Н. Мар'їна 73
24. А. Сурков 74
25. В. Власов 74
26. Л. Вільчик . 75
27. К. Мясков . 75
28. Є. Чернявська 76
29. Б. Барток . 76
30. Б. Кабанкін . 77
31. Л. Шітте . 78
32. В. Зубицький 79
33. М. Чайкін 80
34. Б. Кабанкін 80
35. А. Зубарєв 81
36. О. Мунтян 81
37. А. Сапалов 82
38. К. Ошлаков 83
39. І. Яшкевич . 83
40. В. Хаперський . 84
41. С. Бєлоцерковець 85
42. О. Мунтян . 86
43. В. Подгорний 87
44. В. Зубицький 88
45. В. Подгорний . 89
46. В. П'ятигорський 91
47. В. П'ятигорський 92

20. В. Власов . . 72
21. Н. Чайкин . . . 72
22. Н. Чайкин 73
23. Н. Марьина . . . 73
24. А. Сурксв . 74
25. В. Власов . . 74
26. Л. Вильчик . 75
27. К. Мясков . 75
28. Е. Чернявская 76
29. Б. Барток . 76
30. Б. Кабанкин 77
31. Л. Шитте 78
32. В. Зубицкий . 79
33. Н. Чайкин . 80
34. Б. Кабанкин 80
35. А. Зубарев 81
36. О. Мунтян 81
37. А. Сапалов 82
38. К. Ошлаков 83
39. И. Яшкевич 83
40. В. Хаперский . 84
41. С. Белоцерковец . 85
42. О. Мунтян . 86
43. В. Подгорный 87
44. В. Зубицкий . 88
45. В. Подгорный 89
46. В. Пятигорский 91
47. В. Пятигорский 92

Редакторы-составители
Владимир Владимирович Бесфамильнов,
Анатолий Георгиевич Зубарев,
Валерий Сергеевич Паньков

Выборный баян

Учебный репертуар
детских музыкальных школ
I класс
(Текст на украинском и русском языках)
Издательство «Музична Україна»
Государственного комитета Украинской ССР
по делам издательств,
полиграфии и книжной торговли

Редактор Ю. С. Щуровський
Літературний редактор Є. А. Лур'є
Обкладинка художника В. А. Потієвського
Художній редактор О. П. Лебедєва
Технічний редактор А. А. Донець
Коректори Л. О. Рубінська, Т. М. Чухаренко

Здано на виробництво 18.10.79
Підписано до друку 11.09.80
Формат 84×108 1/16.
Папір офсетний № 2
Гарнітура літературна
Спосіб друку офсетний
Умовно-друк. арк. 10,08
Облік.-видавн. арк. 11,37
Тираж 10 000
Зам. № 9-3668
Ціна 1 крб. 20 к.

Видавництво «Музична Україна»
Державного комітету Української РСР
у справах видавництв,
поліграфії і книжкової торгівлі,
252004, Київ, Пушкінська, 32.
Київська нотна фабрика
республіканського виробничого об'єднання
«Поліграфкнига» Держкомвидаву УРСР,
Київ, Фрунзе, 51-а.